



Governo do Estado do Espírito Santo
Secretaria de Estado de Mobilidade e Infraestrutura – SEMOBI

ANEXO V - DESAPROPRIAÇÃO E ASSISTÊNCIA SOCIAL

A SEMOBI identificou que dependendo da metodologia executiva a ser adotada, poderá haver a necessidade de intervenção e desapropriação de imóveis na região das obras. Porém, por se tratar de uma contratação integrada, as desapropriações, caso sejam necessárias, só serão efetivadas após a aprovação dos projetos básicos e executivos, que irão determinar com precisão a necessidade ou não das referidas desapropriações.

Se vier a ser identificada tal necessidade, o apoio técnico para efetivação da desapropriação será de responsabilidade da Contratada, que deverá realizar e fornecer todos os laudos e levantamentos cadastrais de campo necessários a execução das desapropriações indicadas no projeto, cabendo à Administração a negociação e pagamento dos valores, além do Decreto de Utilidade Pública.

Por “Apoio Técnico” entende-se: projeto de obra; elaboração de levantamentos topográficos e apresentação das coordenadas geométricas para elaboração do Decreto de Utilidade Pública; confecção do Cadastro Físico (“Planta de Situação”) individual do imóvel a ser desapropriado; autação do serviço social para abordagem das famílias que serão impactadas pela obra/coleta de documentação dos imóveis e seus respectivos proprietários/possuidores; diligência cartorária para obtenção das certidões necessárias; e elaboração e apresentação do Laudo de Avaliação para análise/homologação pelo Estado.

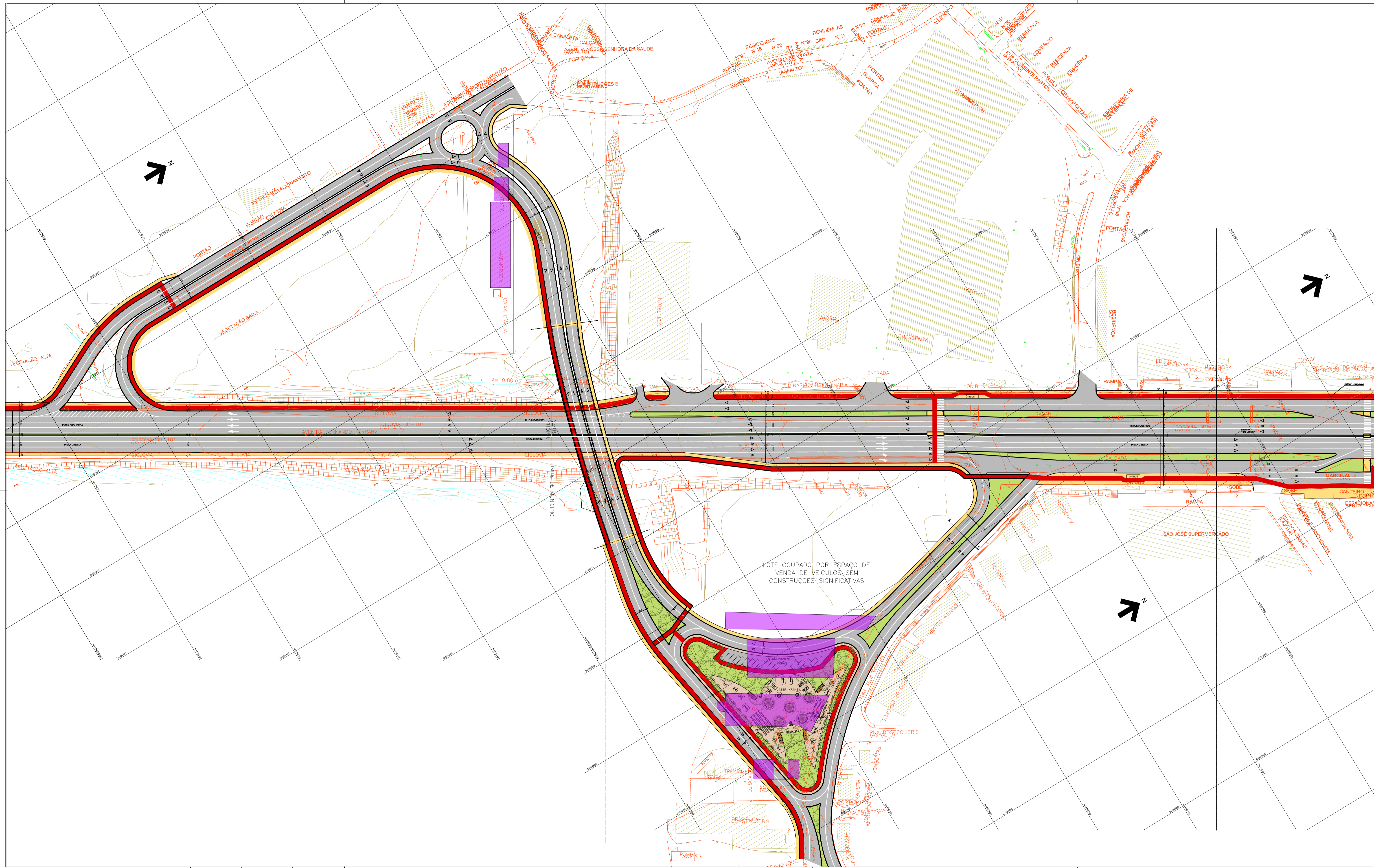

Nº	Descrição	Emissão	Verificação	Aprovação
B	REVISÃO GERAL	08/09/2020		
A	EMISSÃO INICIAL	19/02/2020		

Legenda:

EDIFICAÇÕES ATINGIDAS PELA INTERVENÇÃO QUE DEVERÃO SER REMOVIDAS

NOTA: FOTO AÉREA FONTE GOOGLE, 2020.

Código	Objeto	Código	Objeto

NOTAS DE SERVIÇO

Código	Objeto

Documentos de referência

Contratante: SECRETARIA DE ESTADO DOS TRANSPORTES E OBRAS PÚBLICAS – SETOP

Contratada:

Autoria do Projeto:

Responsável Técnico Contrato:

Desenho:

GOVERNO DO ESTADO DO ESPÍRITO SANTO
Secretaria dos Transportes e Obras Públicas

Empreendimento: CARAPINA – ES

Trecho: ESTUDO PRELIMINAR DE URBANISMO – DESAPROPRIAÇÃO

Objeto: ESTUDO PRELIMINAR DE URBANISMO – DESAPROPRIAÇÃO

Código: _____

Escala: 1:1000

Data: 08/09/2020

Revisão: B

Prancha: _____



Nº	Descrição	Emissão	Verificação	Aprovação
B	REVISÃO GERAL	08/09/2020		
A	EMISSÃO INICIAL	19/02/2020		

Legenda:

EDIFICAÇÕES ATINGIDAS PELA INTERVENÇÃO QUE DEVERÃO SER REMOVIDAS

NOTA: FOTO AÉREA FONTE GOOGLE, 2020.

Código	Objeto	Código	Objeto
			NOTAS DE SERVIÇO

Documentos de referência

Contratante: SECRETARIA DE ESTADO DOS TRANSPORTES E OBRAS PÚBLICAS – SETOP

Contratada:

Autoria do Projeto:

CREA: VISTO ES: / ARTnº:

Responsável Técnico Contrato:

CREA: CREA VISTO ES: / ARTnº: ART_AUTOR_PROJETO

Desenho:



GOVERNO DO ESTADO DO ESPÍRITO SANTO
Secretaria dos Transportes e Obras Públicas

Empreendimento: CARAPINA – ES CONTRATO:

Trecho:

Objeto: ESTUDO PRELIMINAR DE URBANISMO – DESAPROPRIAÇÃO

Código:

Escala: 1:1000 Data: 08/09/2020 Revisão: B Prancha: