

Nº	Descrição	Emissão	Verificação	Aprovação
1	REVISÃO GERAL	09/24		
0	EMISSÃO INICIAL	10/23		

Código	Objeto	Código	Objeto

Documentos de referência

- Legenda:
- EIXO DA VIA
 - ÁREA A SER DESAPROPRIADA
 - VIADUTO PROJETADO
 - LIMITE DE MUNICÍPIO
 - LIMITE DE INTERVENÇÃO
 - TERRENO ORIGINAL

Contratante: SECRETARIA DE MOBILIDADE E INFRAESTRUTURA - SEMOBI

Contratada: consórcio **PLANSERVI ENGENHARIA** **ÚNICA LOGIT**

Autoria do Projeto:

Responsável Técnico Contrato

Desenho:



GOVERNO DO ESTADO DO ESPÍRITO SANTO
Secretaria de Mobilidade e Infraestrutura

Empreendimento: CORREDOR METROPOLITANO SUL CONTRATO:

Trecho: AV. CARLOS LINDENBERG ATÉ TERMINAL JD. AMÉRICA

Objeto: ANTEPROJETO DE DESAPROPRIAÇÃO
CMS - VILA VELHA - ES
JARDIM AMÉRICA - DESAPROPRIAÇÃO 01/03

Código: DE-CVV-DSP-AP-001 Prancha: **01/04**

Escala: 1/2500 Data: SET/24 Revisão: 01

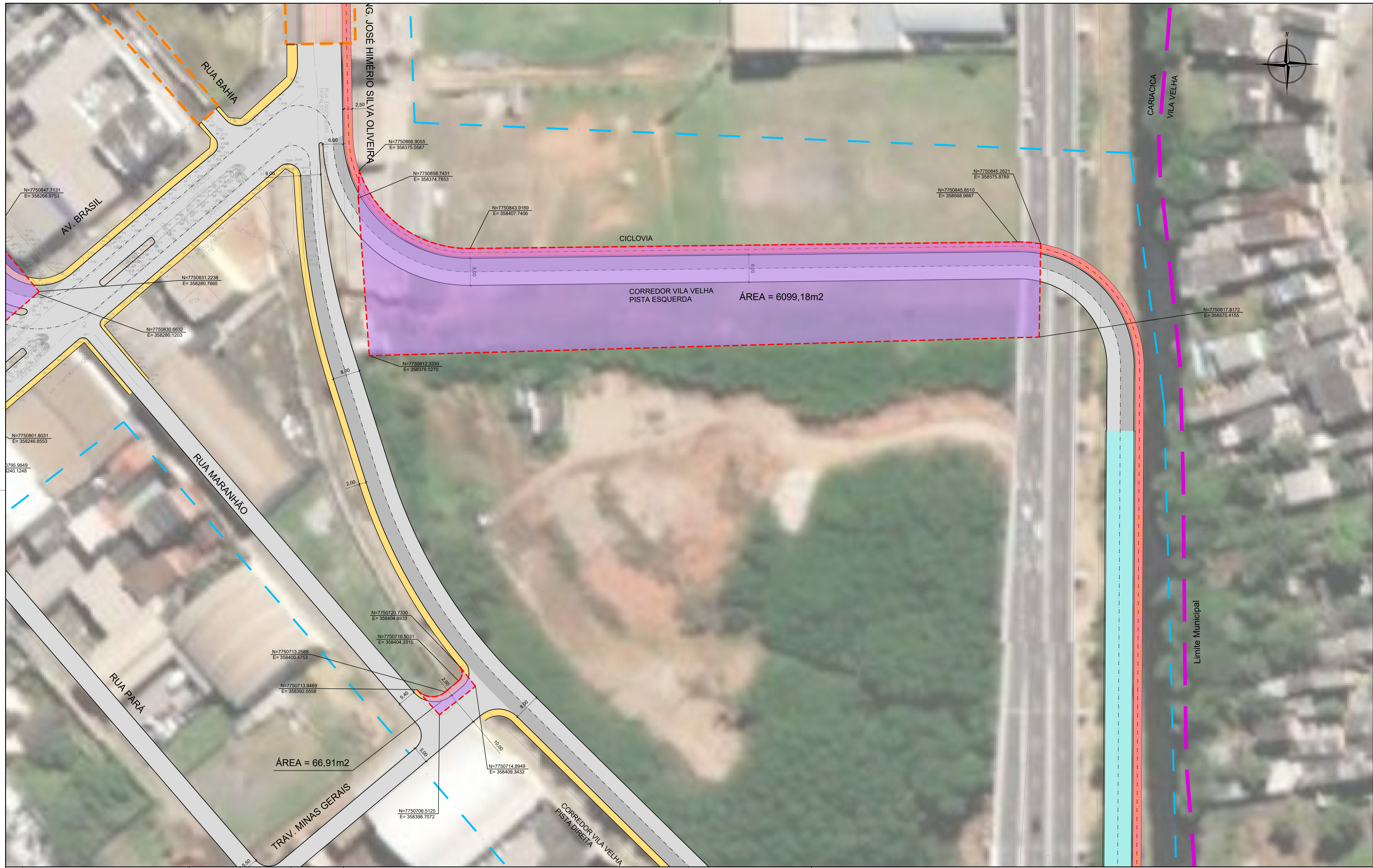

Nº	Descrição	Emissão	Verificação	Aprovação
1	REVISÃO GERAL	09/24		
0	EMISSÃO INICIAL	10/23		

Código	Objeto	Código	Objeto

Documentos de referência

Contratante:	SECRETARIA DE MOBILIDADE E INFRAESTRUTURA - SEMOBI
Contratada:	consórcio PLANSERVI ENGENHARIA ÚNICA LOGIT
Autoria do Projeto:	
Responsável Técnico Contrato	
Desenho:	



GOVERNO DO ESTADO DO ESPÍRITO SANTO
Secretaria de Mobilidade e Infraestrutura

Empreendimento: CORREDOR METROPOLITANO SUL	CONTRATO:
Trecho: AV. CARLOS LINDENBERG ATÉ TERMINAL JD. AMÉRICA	
Objeto: ANTEPROJETO DE DESAPROPRIAÇÃO CMS - VILA VELHA-ES JARDIM AMÉRICA - DESAPROPRIAÇÃO 02/03	
Código: DE-CVV-DSP-AP-002	Prancha:
Escala: 1/2500	Data: SET/24
Revisão: 01	02/04

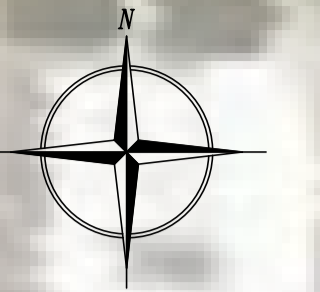

N°	Descrição	Emissão	Verificação	Aprovação
1	REVISÃO GERAL	09/24		
0	EMISSÃO INICIAL	10/23		

Código	Objeto	Código	Objeto

Contratante:	SECRETARIA DE MOBILIDADE E INFRAESTRUTURA – SEMOBI
Contratada:	consórcio PLANSERVI ENGENHARIA ÚNICA LOGIT
Autoria do Projeto:	
Responsável Técnico Contrato	
Desenho:	



GOVERNO DO ESTADO DO ESPÍRITO SANTO
Secretaria de Mobilidade e Infraestrutura

Empreendimento: CORREDOR METROPOLITANO SUL	CONTRATO:
Trecho: AV. CARLOS LINDENBERG ATÉ TERMINAL JD. AMÉRICA	
Objeto: ANTEPROJETO DE DESAPROPRIAÇÃO CMS – VILA VELHA-ES JARDIM AMÉRICA – DESAPROPRIAÇÃO 03/03	
Código: DE-CVV-DSP-AP-003	Prancha:
Escala: 1/2500	Data: SET/24
	Revisão: 01

03/04

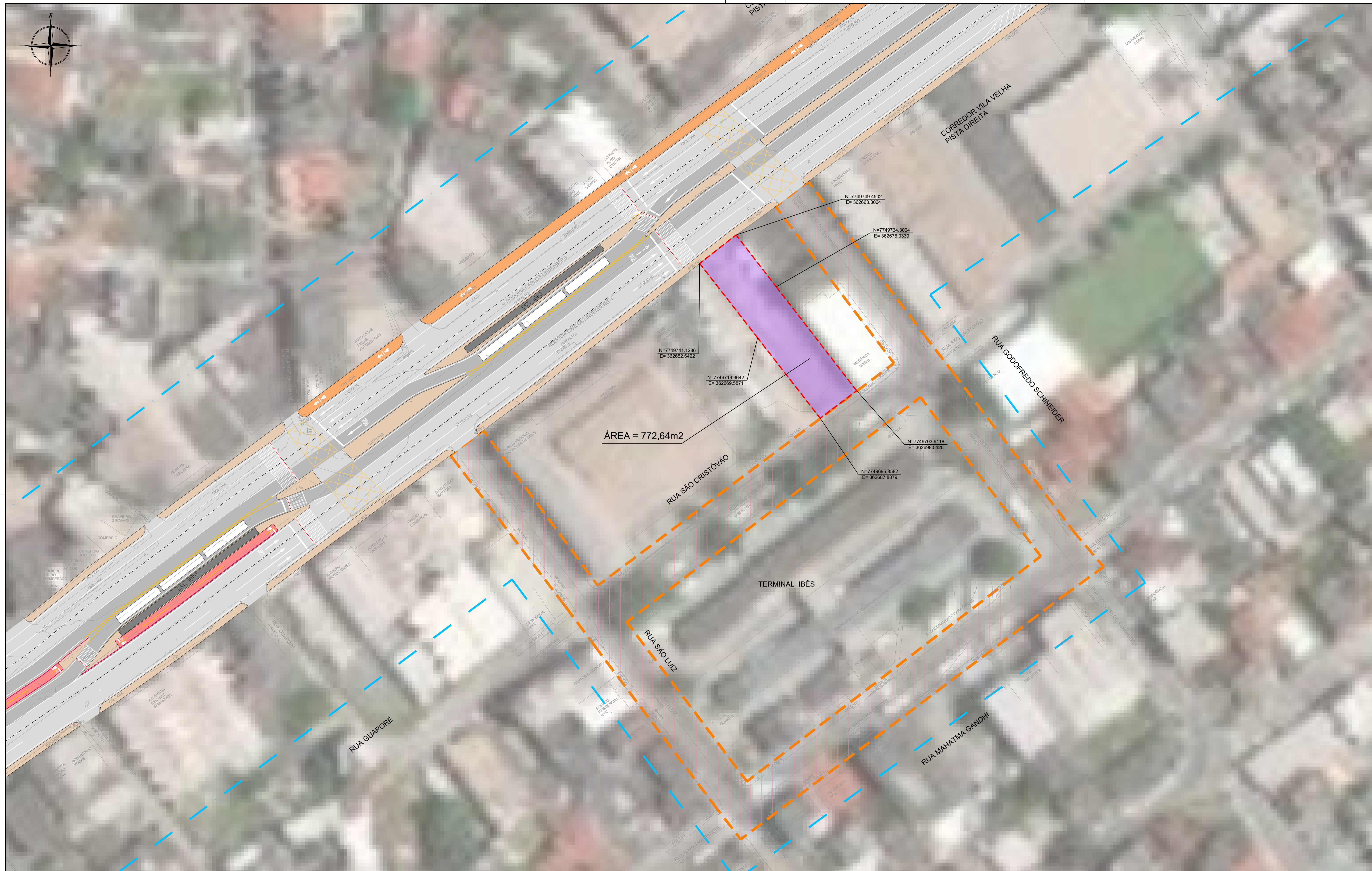
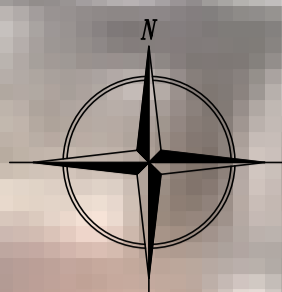

Nº	Descrição	Emissão	Verificação	Aprovação
1	REVISÃO GERAL	09/24		
0	EMISSÃO INICIAL	10/23		

Código	Objeto	Código	Objeto

Contratante:	SECRETARIA DE MOBILIDADE E INFRAESTRUTURA - SEMOBI
Contratada:	consórcio PLANSERVI ENGENHARIA ÚNICA LOGIT
Autoria do Projeto:	
Responsável Técnico Contrato	
Desenho:	



GOVERNO DO ESTADO DO ESPÍRITO SANTO
Secretaria de Mobilidade e Infraestrutura

Empreendimento: CORREDOR METROPOLITANO SUL	CONTRATO:
Trecho: AV. CARLOS LINDENBERG ATÉ TERMINAL JD. AMÉRICA	
Objeto: ANTEPROJETO DE DESAPROPRIAÇÃO CMS - VILA VELHA-ES TERMINAL IBES - DESAPROPRIAÇÃO	
Código: DE-CVV-DSP-AP-004	Prancha:
Escala: 1/2500	Data: SET/24
Revisão: 01	04/04



INFORMAÇÕES DO DOCUMENTO

Documento capturado em 08/11/2024 14:12:22 (HORÁRIO DE BRASÍLIA - UTC-3)
por FABIANO RICARDO AYOUB DA ROCHA (SUBSECRETARIO ESTADO - SUBILOG - SEMOBI - GOVES)
Valor Legal: CÓPIA SIMPLES | Natureza: DOCUMENTO NATO-DIGITAL

A disponibilidade do documento pode ser conferida pelo link: <https://e-docs.es.gov.br/d/2024-S868T1>