

NUMERO	NOME DA OCUPAÇÃO	AREA (m²)
1	LANCHONETE CAVALO DE AÇO	104,71
2	POSTO INTERMUNICIPAL GUARÁ MUNICIPAL E POLÍCIA MILITAR	51,83
3	POSTO DE FISCALIZAÇÃO E ATENDIMENTO - ANTT	77,58
4	VIXIANOVA	53,47
5	BRUNO PEREIRA	31,57
6	ZI LANGHONETE	47,18
7	BRANQUINHOS	104,97
8	BAIACAL BOA VIZINHA	8,88
9	VILAÇÃO FRETTI	13,17
10	INDIVÍDUO LIBRO DOS VALES	13,82
11	VILAÇÃO GONTHO (RESERVADA APARTAMENTO)	13,47
12	INDIVÍDUO AGUIA BRANCA	127,28
13	VILAÇÃO KARASABA	76,61
14	VILAÇÃO PLANETA	25,69
15	VILAÇÃO RIO DOCE	13,62
16	VILAÇÃO GONTHO	38,52
17	VILAÇÃO JUNHO	20,27
18	VILAÇÃO JUNHO	16,45
19	INDIVÍDUO SHINY (RESERVADA)	39,64
20	ZI CARREI PAOLO DE QUEIROZ SALGADO	51,51
21	SONVETE E LANGHES	65,02
22	LO BOTICÁRIO (QUISQUEI)	9,86
23	LANCHONETE CAFE EXPRESSO	23,15
24	RESTAURANTE CULCO DE CANA	155,64
25	RESTAURANTE SODREIRINS	52,52
26	BOQUINHUE	57,25
27	RESERVADA	29,42
28	SUBURAV	87,52
29	CENTRAL DE ATENDIMENTO	59,14
30	QUADRA VOLUMES	28,53
31	POSTO DE FISCALIZAÇÃO E ATENDIMENTO - ANTT	66,33
32	RESERVADA	87,21
33	ENCONTRADA AGUA BRANCA	25,44
34	RESERVADA	25,44
35	RESERVADA	25,44
36	RESERVADA	25,39

UNIDADES DA ROODOVÁRIA DE VITÓRIA/ES

CONVENIÊNCIAS CARTOGRAFICAS

- EDIFICAÇÕES
- UNIDADES MOVIS
- BANCOS
- Z PAVIMENTOS
- GRAND
- PLANTAS/OMAS
- CALÇADA
- GERENCIAMENTO DE URBNO
- LIMITE INTERNO
- TRAFIQUE

RECORRIDO POR:

RESPONSÁVEL TÉCNICO:

PROJETADO POR:

RECONHECIMENTO:

DATA: 09/08/2021

ESCALA: 1:80

REVISÃO: FEV/0

CONV: 180

FORMATO: A0

DATA: 01

CONDIÇÃO: 0202

FECHA: 02/02

ANUSE:

PLANTA TOPOGRÁFICA PLANIMÉTRICA
GERENCIAMENTO DAS EDIFICAÇÕES
EXISTENTES DA ROODOVÁRIA DE VITÓRIA

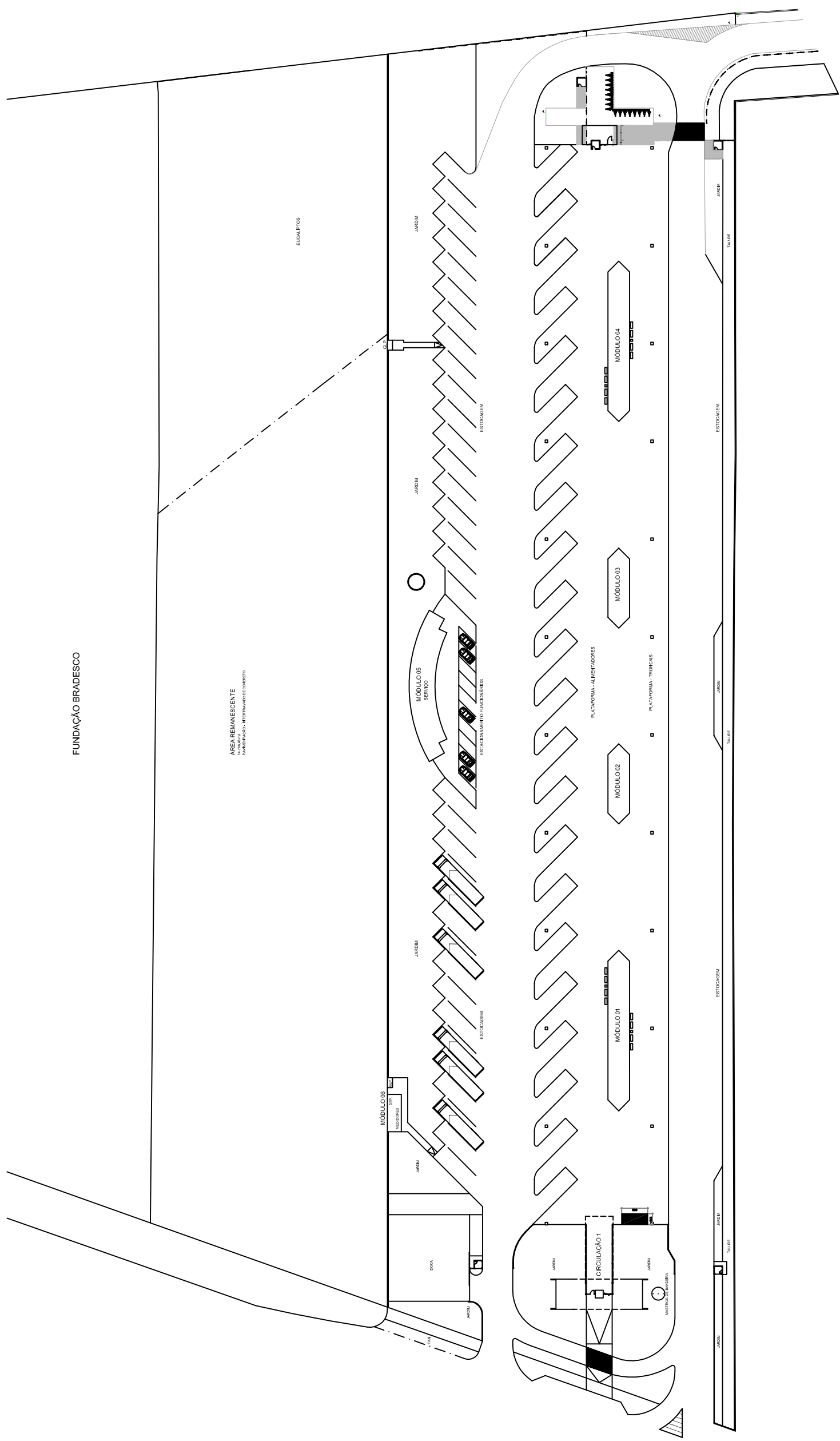

TERMINAL ITAPARICA
 ESC.: 1/1000

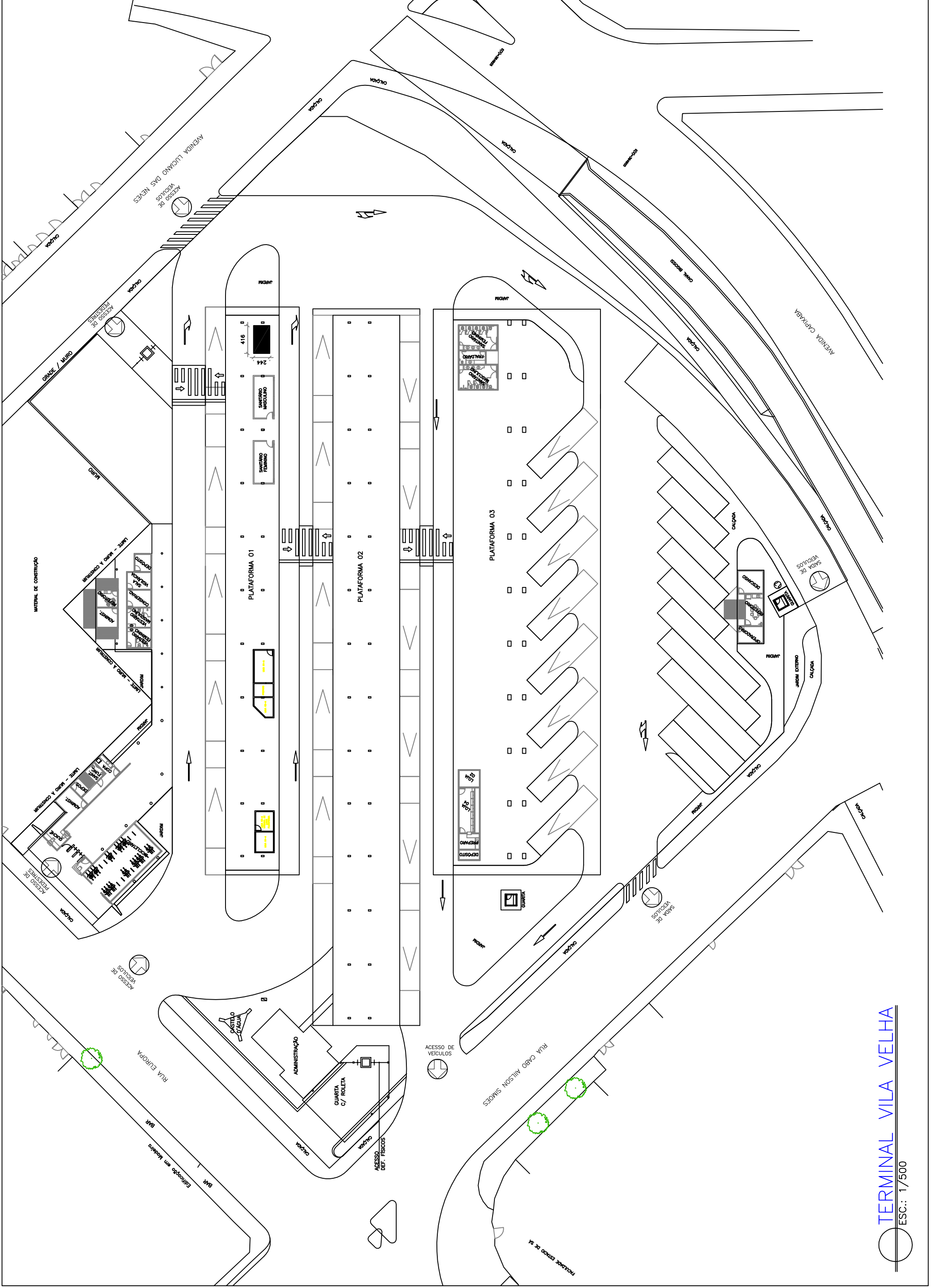

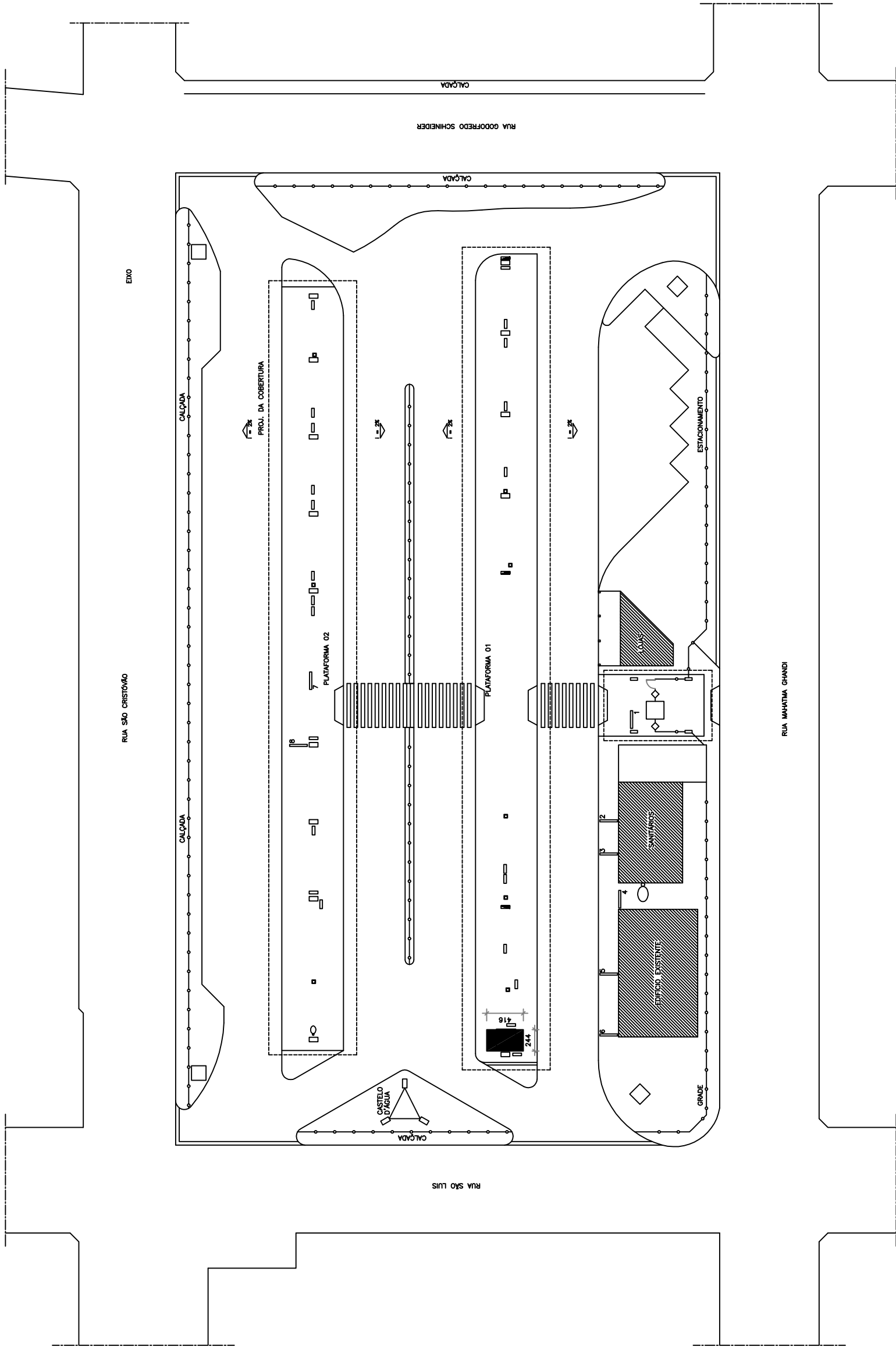

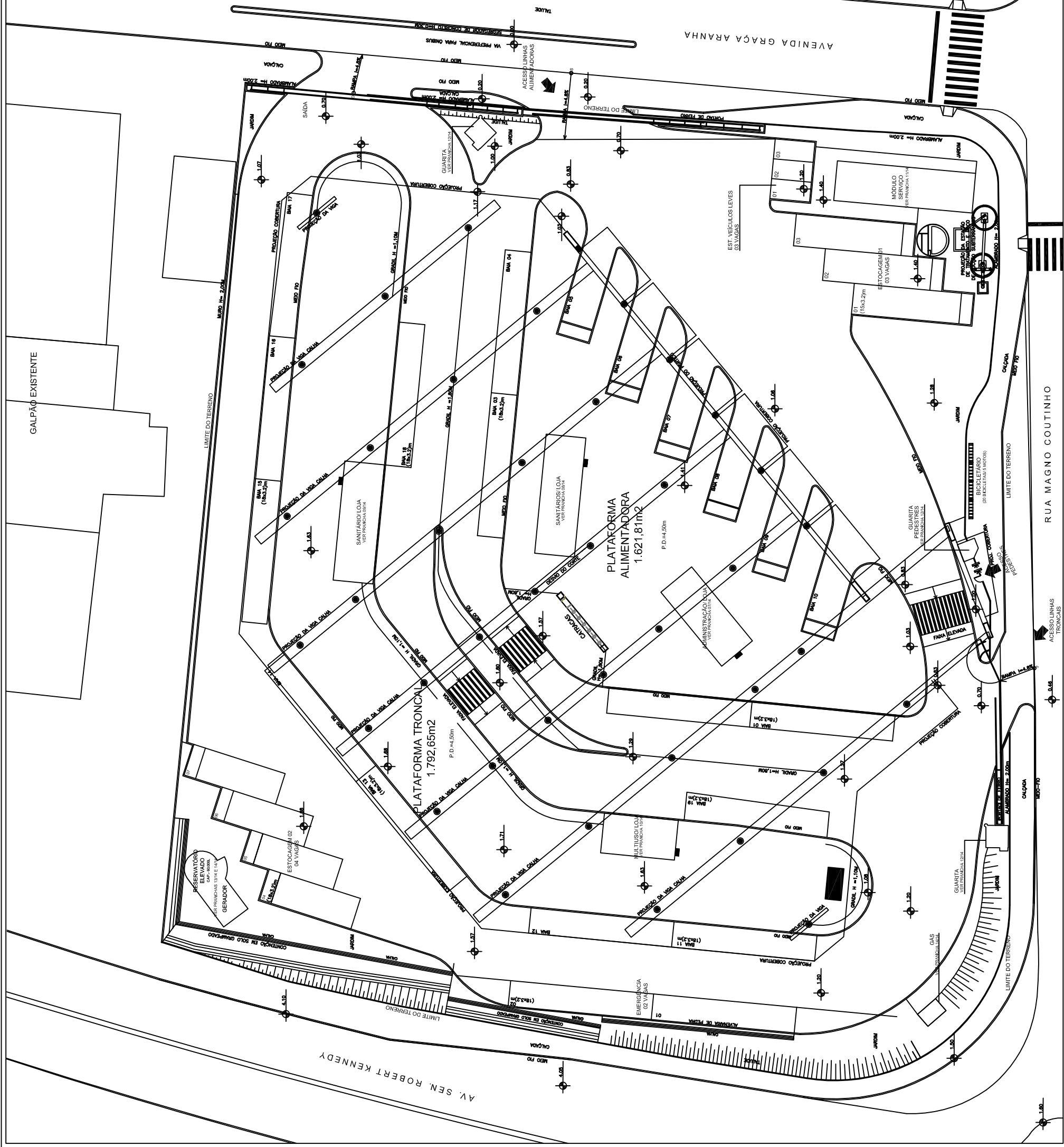

TERMINAL SÃO TORQUATO

ESC.: 1/500

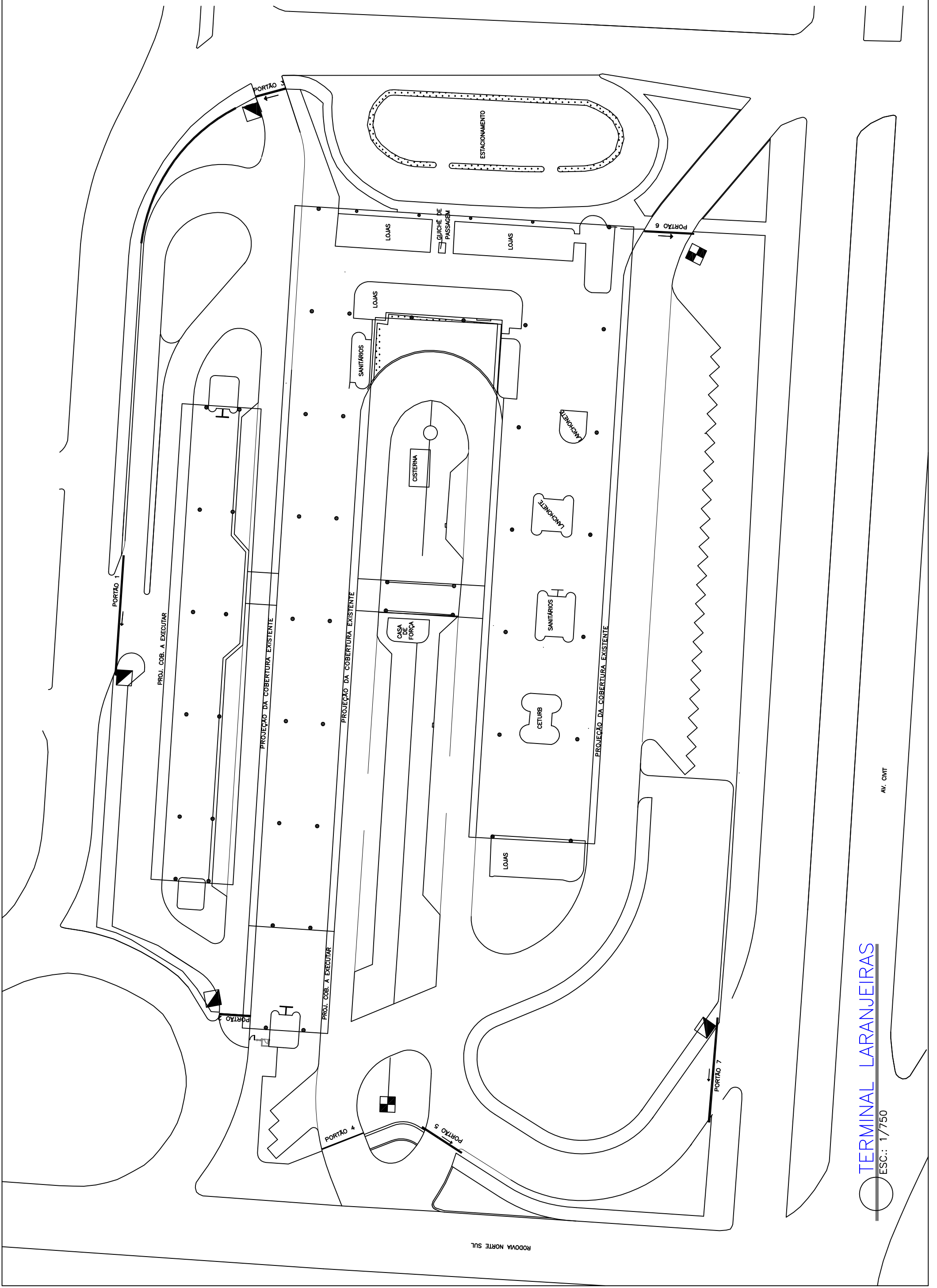

TERMINAL LARANJEIRAS
 ESC.: 1/750

AV. CIVIL

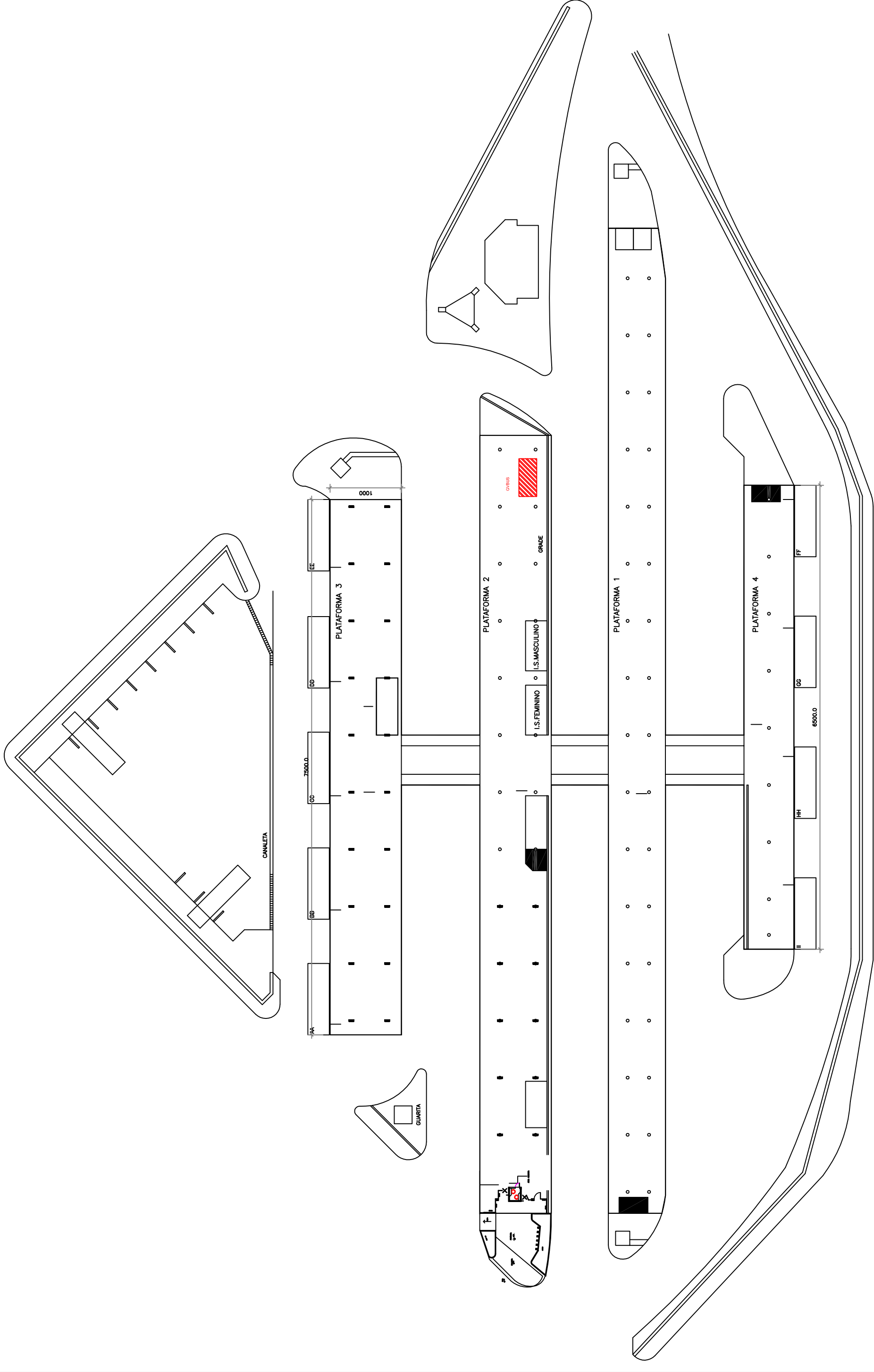

TERMINAL CARAPINA

ESC.: 1/500

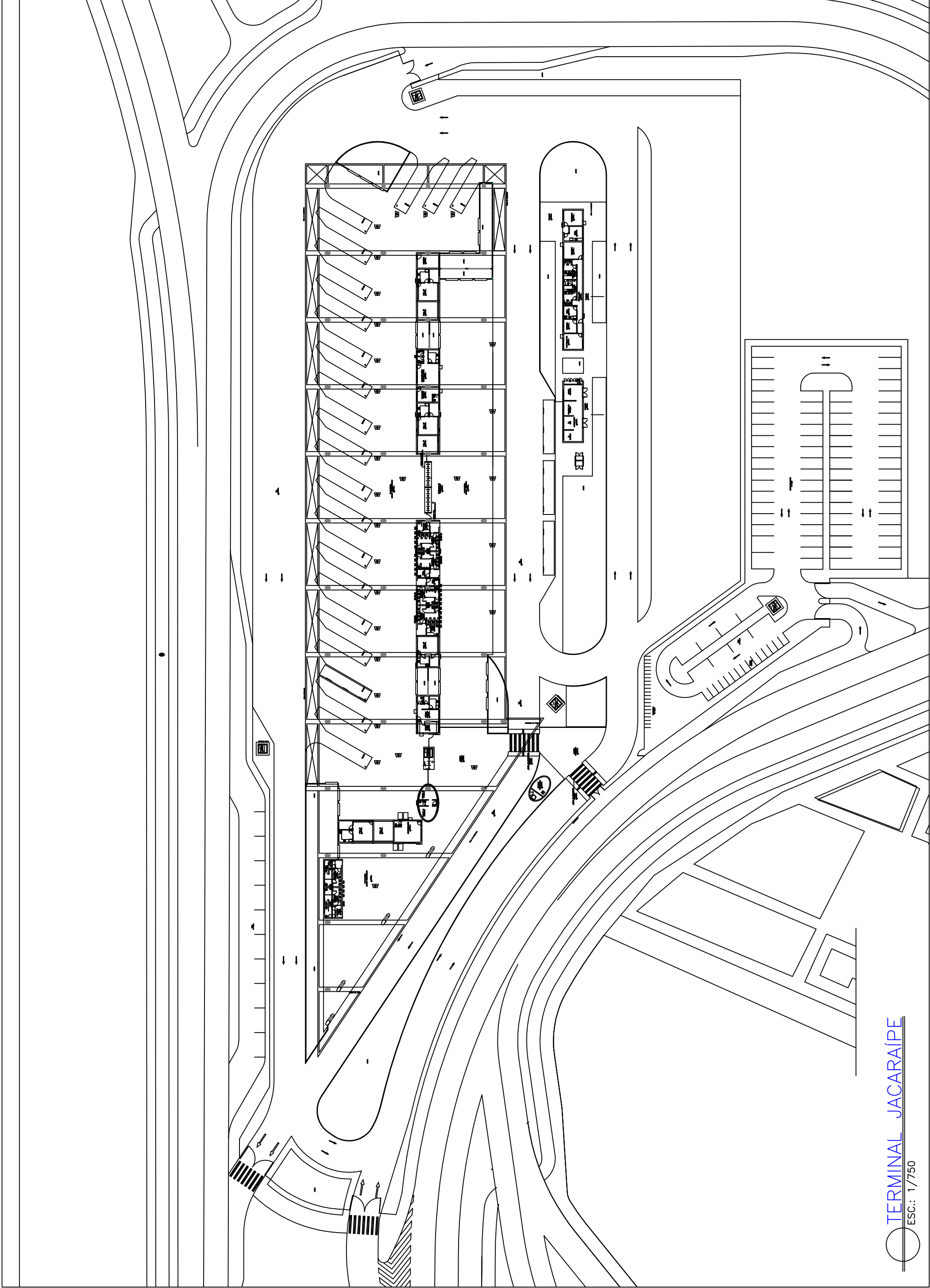

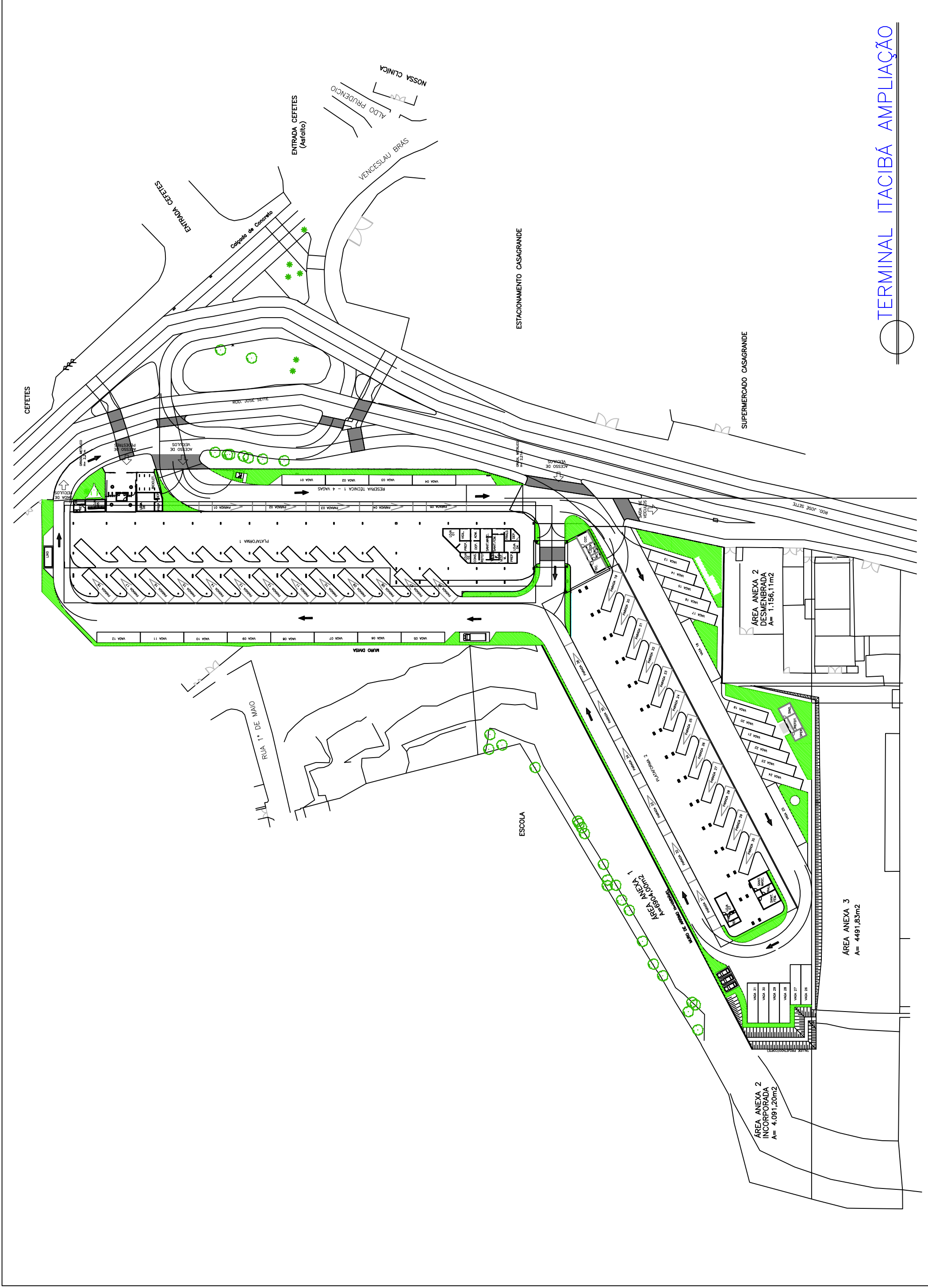

TERMINAL ITACIBÁ AMPLIAÇÃO

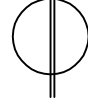

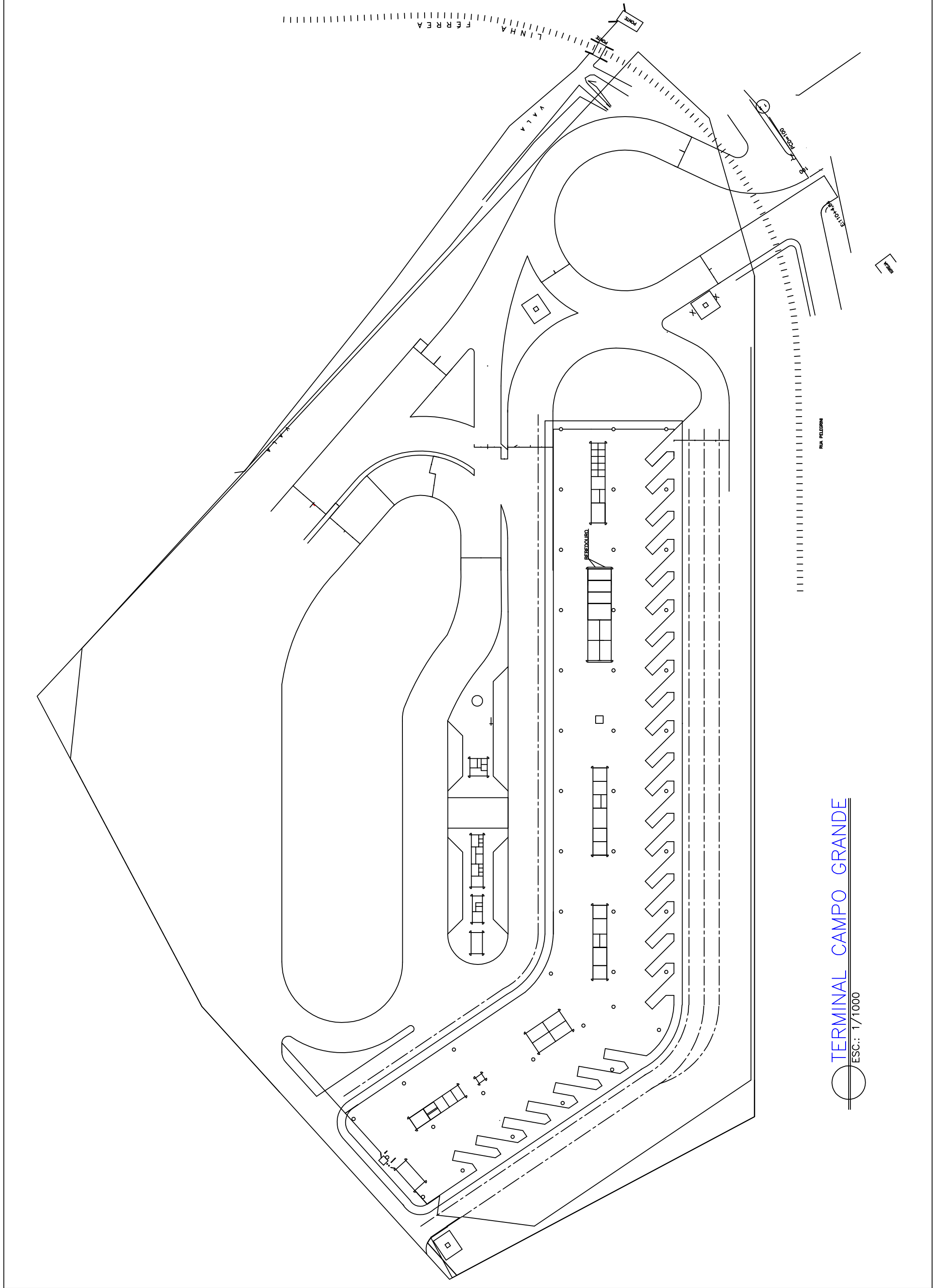

TERMINAL CAMPO GRANDE

ESC.: 1/1000

ASSINATURA

Documento original assinado eletronicamente, conforme MP 2200-2/2001, art. 10, § 2º, por:

MIRIAN TRANCOSO VICENTINI
ESPECIALISTA EM POL PUB E GESTAO GOVERNAMENTAL
SEMOBI - GEPMA
assinado em 22/06/2021 16:13:22 -03:00



INFORMAÇÕES DO DOCUMENTO

Documento capturado em 22/06/2021 16:13:22 (HORÁRIO DE BRASÍLIA - UTC-3)
por MIRIAN TRANCOSO VICENTINI (ESPECIALISTA EM POL PUB E GESTAO GOVERNAMENTAL - SEMOBI - GEPMA)

Valor Legal: ORIGINAL | Natureza: DOCUMENTO NATO-DIGITAL

A disponibilidade do documento pode ser conferida pelo link: <https://e-docs.es.gov.br/d/2021-P3LV6K>