Nº	Descrição	Emissão	Verificação	Aprovação
4	ACRÉSCIMO CICLOVIA ELEVADA	08/24		
3	REVISÃO GERAL E AJUSTE PERÍMETRO DE INTERVENÇÃO	07/24		
2	AJUSTE PERÍMETRO DE INTERVENÇÃO	07/22		
1	REVISÃO GERAL	05/22		
0	EMISSÃO INICIAL	01/22		

REVISÕES

Legenda:

- PAVIMENTO FLEXÍVEL
- PAVIMENTO RÍGIDO
- CICLOVIA EM CONCRETO
- PASSEIO PISO DE CONCRETO
- PASSEIO COMPARTILHADO COM CICLISTA
- ÁREA DE REQUALIFICAÇÃO DE VIAS E PASSEIOS
- GUARDA-CORPO CICLOVIA
- ÔNIBUS
- REQUALIFICAÇÃO DO VIÁRIO EXISTENTE

Código	Objeto	Codigo	Objeto

Documentos de referência

Contratante: SECRETARIA DE MOBILIDADE E INFRAESTRUTURA – SEMOBI

Contratada: consórcio PLANSERVI ENGENHARIA ÚNICA LOGIT

Autoria do Projeto:

Responsável Técnico Contrato

Desenho:

GOVERNO DO ESTADO DO ESPÍRITO SANTO
Secretaria de Mobilidade e Infraestrutura

Empreendimento: CORREDOR METROPOLITANO SUL — CONTRATO:

Trecho:

Objeto: ANTEPROJETO FUNCIONAL
CMS – VILA VELHA–ES
IMPLANTAÇÃO GERAL

Código: DE–CVV–URB–AP–001

Escala: 1/7500 — Data: AGO/24 — Revisão: 04 — Prancha: **01/06**

2024-V4HVD8 - E-DOCS - CÓPIA SIMPLES 08/11/2024 14:12 PÁGINA 1 / 13

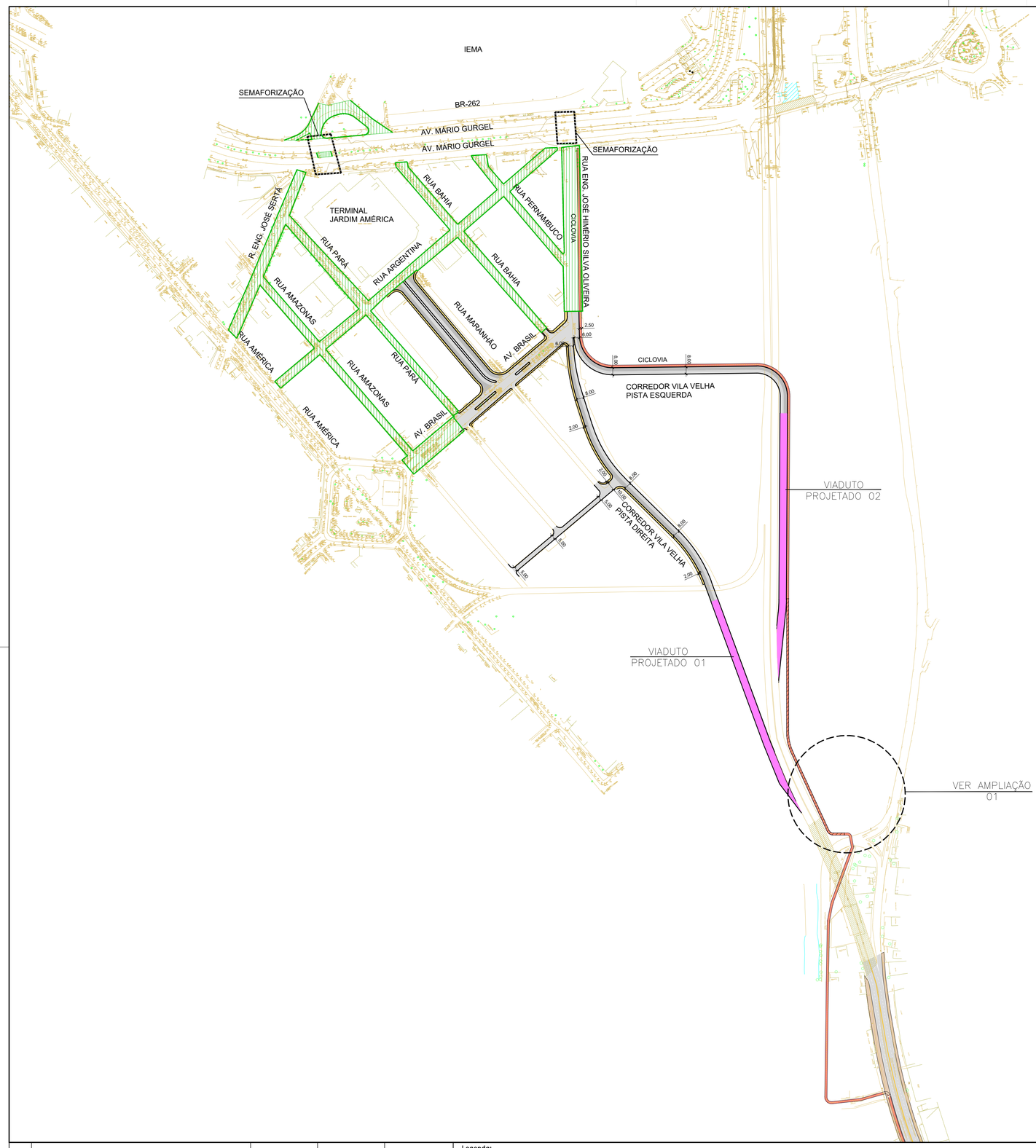

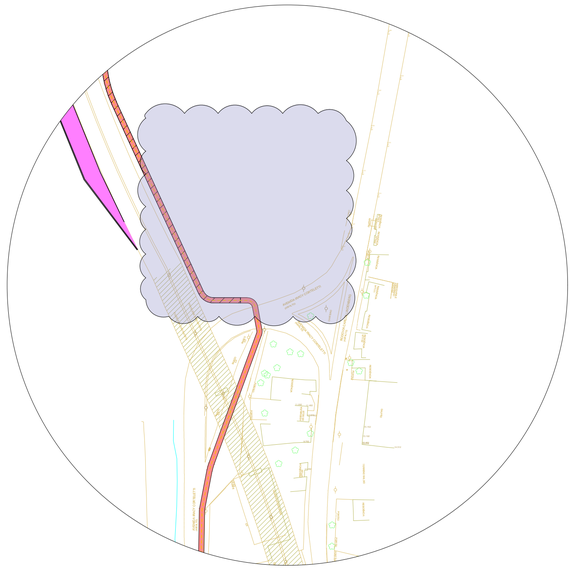

AMPLIAÇÃO 01 – NECESSÁRIO LEVANTAMENTO TOPOGRÁFICO E CADASTRAMENTO FISCAL ARA AVALIAR REQUALIFICAÇÃO DO LOCAL E MELHOR TRAÇADO DA CICLOVIA

Nº	Descrição	Emissão	Verificação	Aprovação
4	ACRÉSCIMO CICLOVIA ELEVADA	08/24		
3	REVISÃO GERAL E AJUSTE PERÍMETRO DE INTERVENÇÃO	07/24		
2	AJUSTE PERÍMETRO DE INTERVENÇÃO	07/22		
1	REVISÃO GERAL	05/22		
0	EMISSÃO INICIAL	01/22		

REVISÕES

Legenda:

- PAVIMENTO FLEXÍVEL
- PAVIMENTO RÍGIDO
- CICLOVIA EM CONCRETO
- PASSEIO PISO DE CONCRETO
- PASSEIO COMPARTILHADO COM CICLISTA
- ÁREA DE REQUALIFICAÇÃO DE VIAS E PASSEIOS
- GUARDA-CORPO CICLOVIA
- ÔNIBUS
- REQUALIFICAÇÃO DO VIÁRIO EXISTENTE

Código	Objeto	Codigo	Objeto

Documentos de referência

Contratante: SECRETARIA DE MOBILIDADE E INFRAESTRUTURA – SEMOBI

Contratada: consórcio PLANSERVI ENGENHARIA ÚNICA LOGIT

Autoria do Projeto:

Responsável Técnico Contrato

Desenho:

GOVERNO DO ESTADO DO ESPÍRITO SANTO
Secretaria de Mobilidade e Infraestrutura

Empreendimento: CORREDOR METROPOLITANO SUL | CONTRATO:

Trecho:

Objeto: ANTEPROJETO FUNCIONAL
CMS – VILA VELHA–ES
IMPLANTAÇÃO GERAL – ARTICULAÇÃO 01/05

Código: DE–CVV–URB–AP–002 | Prancha: 02/06

Escala: 1/2500 | Data: AGO/24 | Revisão: 04

2024-W4HV08 - E-DOCS - COPIA SIMPLES 08/11/2024 14:12 PÁGINA 2 / 13

Nº	Descrição	Emissão	Verificação	Aprovação
4	ACRÉSCIMO CICLOVIA ELEVADA	08/24		
3	REVISÃO GERAL E AJUSTE PERÍMETRO DE INTERVENÇÃO	07/24		
2	AJUSTE PERÍMETRO DE INTERVENÇÃO	07/22		
1	REVISÃO GERAL	05/22		
0	EMISSÃO INICIAL	01/22		

REVISÕES

Legenda:

- PAVIMENTO FLEXÍVEL
- PAVIMENTO RÍGIDO
- CICLOVIA EM CONCRETO
- PASSEIO PISO DE CONCRETO
- PASSEIO COMPARTILHADO COM CICLISTA
- ÁREA DE REQUALIFICAÇÃO DE VIAS E PASSEIOS
- GUARDA-CORPO CICLOVIA
- ÔNIBUS
- REQUALIFICAÇÃO DO VIÁRIO EXISTENTE

Código	Objeto	Codigo	Objeto

Documentos de referência

Contratante: SECRETARIA DE MOBILIDADE E INFRAESTRUTURA – SEMOBI

Contratada: consórcio PLANSERVI ENGENHARIA ÚNICA LOGIT

Autoria do Projeto:

Responsável Técnico Contrato

Desenho:

GOVERNO DO ESTADO DO ESPÍRITO SANTO
Secretaria de Mobilidade e Infraestrutura

Empreendimento: CORREDOR METROPOLITANO SUL | CONTRATO:

Trecho:

Objeto: ANTEPROJETO FUNCIONAL
CMS – VILA VELHA–ES
IMPLANTAÇÃO GERAL – ARTICULAÇÃO 02/05

Código: DE–CVV–URB–AP–003

Escala: 1/2500 | Data: AGO/24 | Revisão: 04

Prancha: **03/06**

2024-W4HV09 - E-DOCS - CÓPIA SIMPLES 08/11/2024 14:12 PÁGINA 3 / 13

Nº	Descrição	Emissão	Verificação	Aprovação
4	ACRÉSCIMO CICLOVIA ELEVADA	08/24		
3	REVISÃO GERAL E AJUSTE PERÍMETRO DE INTERVENÇÃO	07/24		
2	AJUSTE PERÍMETRO DE INTERVENÇÃO	07/22		
1	REVISÃO GERAL	05/22		
0	EMISSÃO INICIAL	01/22		

REVISÕES

Legenda:

- PAVIMENTO FLEXÍVEL
- PAVIMENTO RÍGIDO
- CICLOVIA EM CONCRETO
- PASSEIO PISO DE CONCRETO
- PASSEIO COMPARTILHADO COM CICLISTA
- ÁREA DE REQUALIFICAÇÃO DE VIAS E PASSEIOS
- GUARDA-CORPO CICLOVIA
- ÔNIBUS
- REQUALIFICAÇÃO DO VIÁRIO EXISTENTE

Código	Objeto	Codigo	Objeto

Documentos de referência

Contratante: SECRETARIA DE MOBILIDADE E INFRAESTRUTURA – SEMOBI

Contratada: consórcio PLANSERVI ENGENHARIA ÚNICA LOGIT

Autoria do Projeto:

Responsável Técnico Contrato

Desenho:

GOVERNO DO ESTADO DO ESPÍRITO SANTO
Secretaria de Mobilidade e Infraestrutura

Empreendimento: CORREDOR METROPOLITANO SUL

CONTRATO:

Trecho:

Objeto: ANTEPROJETO FUNCIONAL
CMS – VILA VELHA–ES
IMPLANTAÇÃO GERAL – ARTICULAÇÃO 03/05

Código: DE–CVV–URB–AP–004

Escala: 1/2500 | Data: AGO/24 | Revisão: 04 | Prancha: 04/06

2024-W4HVD8 - E-DOCS - CÓPIA SIMPLES 08/11/2024 14:12 PÁGINA 4 / 13

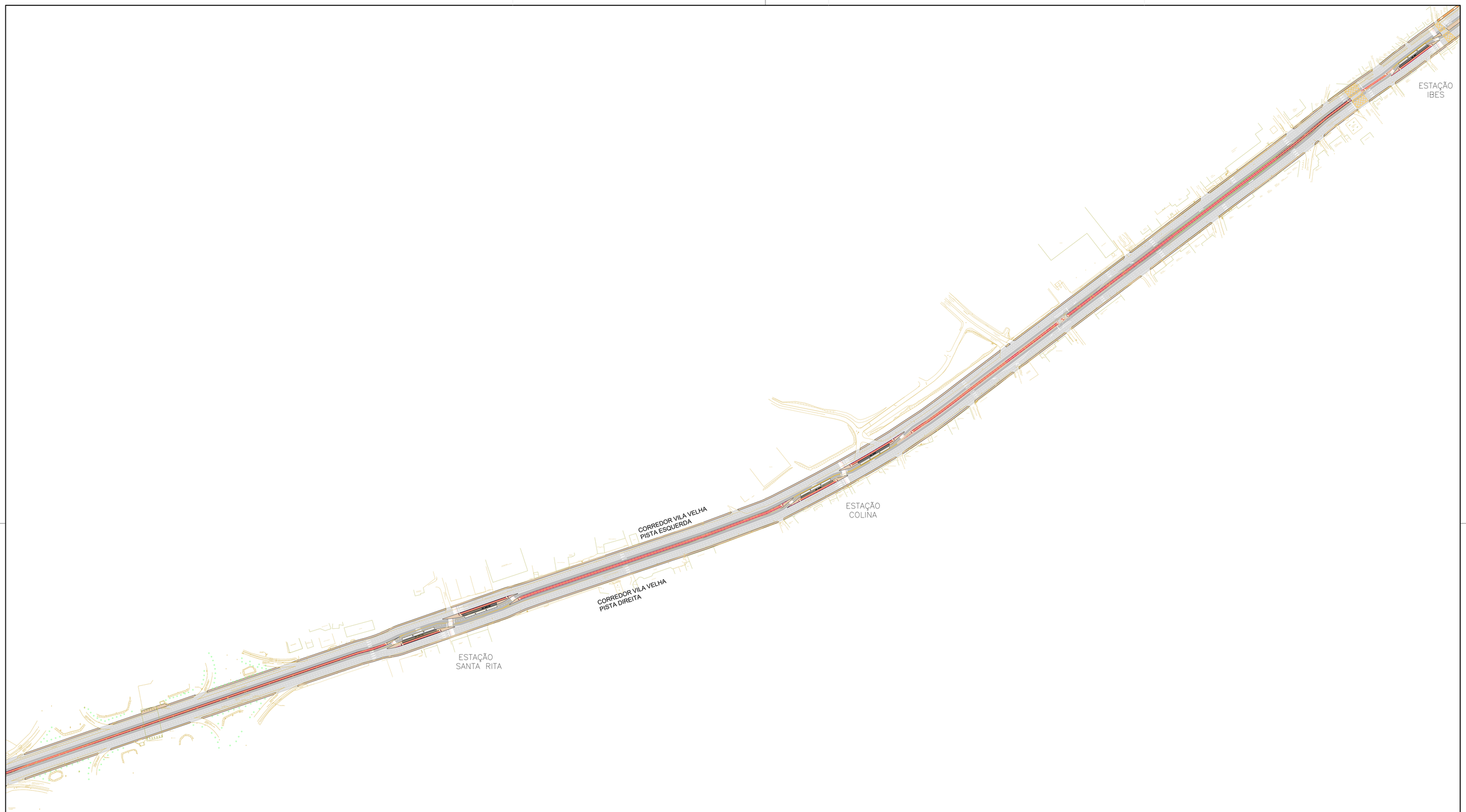

Nº	Descrição	Emissão	Verificação	Aprovação
4	ACRÉSCIMO CICLOVIA ELEVADA	08/24		
3	REVISÃO GERAL E AJUSTE PERÍMETRO DE INTERVENÇÃO	07/24		
2	AJUSTE PERÍMETRO DE INTERVENÇÃO	07/22		
1	REVISÃO GERAL	05/22		
0	EMISSÃO INICIAL	01/22		

REVISÕES

Legenda:

- PAVIMENTO FLEXÍVEL
- PAVIMENTO RÍGIDO
- CICLOVIA EM CONCRETO
- PASSEIO PISO DE CONCRETO
- PASSEIO COMPARTILHADO COM CICLISTA
- ÁREA DE REQUALIFICAÇÃO DE VIAS E PASSEIOS
- GUARDA-CORPO CICLOVIA
- ÔNIBUS
- REQUALIFICAÇÃO DO VIÁRIO EXISTENTE

Código	Objeto	Codigo	Objeto

Documentos de referência

Contratante: SECRETARIA DE MOBILIDADE E INFRAESTRUTURA – SEMOBI

Contratada: consórcio PLANSERVI ENGENHARIA ÚNICA LOGIT

Autoria do Projeto:

Responsável Técnico Contrato

Desenho:

GOVERNO DO ESTADO DO ESPÍRITO SANTO
Secretaria de Mobilidade e Infraestrutura

Empreendimento: CORREDOR METROPOLITANO SUL | CONTRATO:

Trecho:

Objeto: ANTEPROJETO FUNCIONAL
CMS – VILA VELHA–ES
IMPLANTAÇÃO GERAL – ARTICULAÇÃO 04/05

Código: DE–CVV–URB–AP–005 | Prancha: 05/06

Escala: 1/2500 | Data: AGO/24 | Revisão: 04

2024-WAHVD8 - E:\DOCS - COPIA SIMPLES 08/11/2024 14:12 PÁGINA 5 / 13

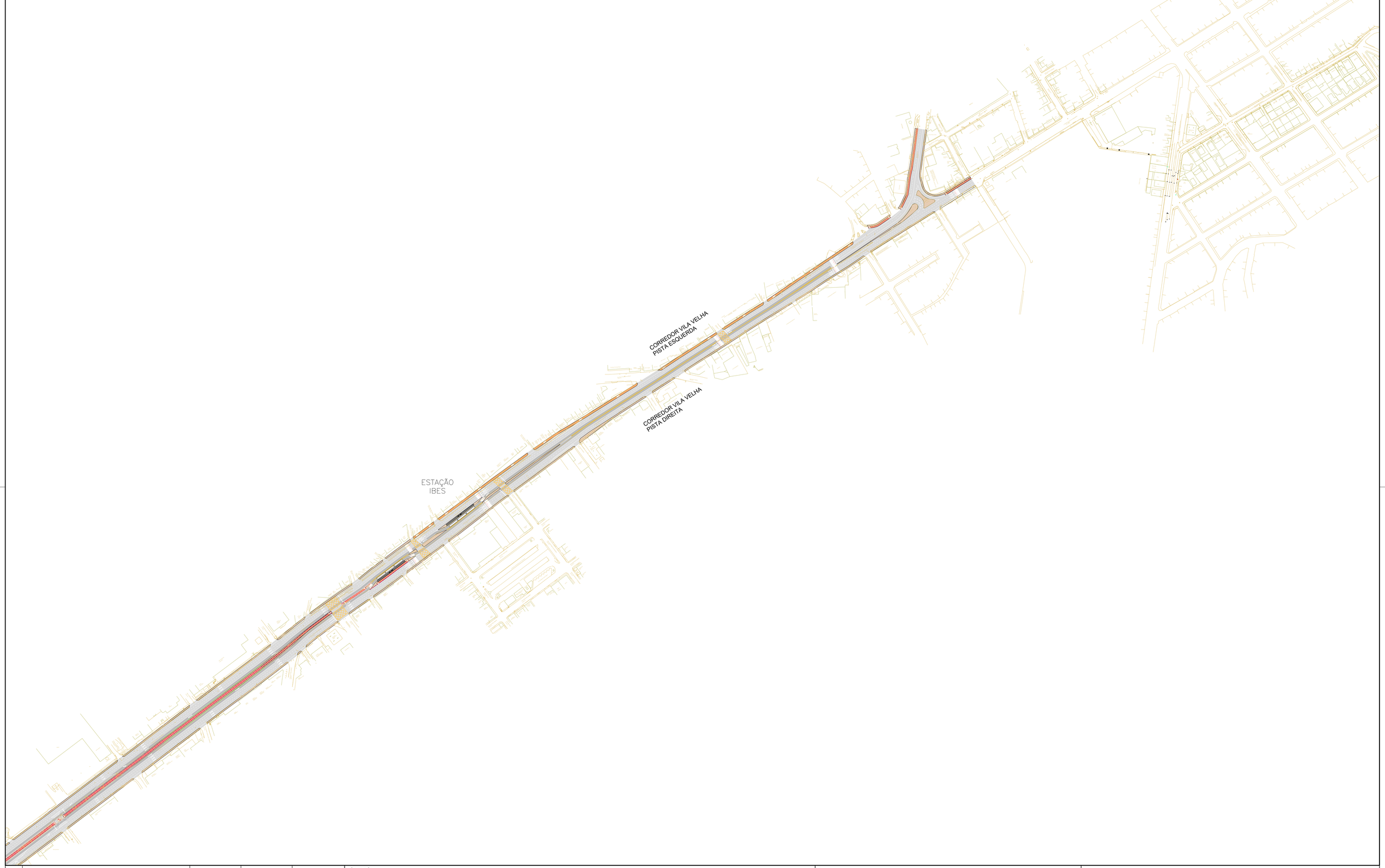

Nº	Descrição	Emissão	Verificação	Aprovação
4	ACRÉSCIMO CICLOVIA ELEVADA	08/24		
3	REVISÃO GERAL E AJUSTE PERÍMETRO DE INTERVENÇÃO	07/24		
2	AJUSTE PERÍMETRO DE INTERVENÇÃO	07/22		
1	REVISÃO GERAL	05/22		
0	EMISSÃO INICIAL	01/22		

REVISÕES

Legenda:

- PAVIMENTO FLEXÍVEL
- PAVIMENTO RÍGIDO
- CICLOVIA EM CONCRETO
- PASSEIO PISO DE CONCRETO
- PASSEIO COMPARTILHADO COM CICLISTA
- ÁREA DE REQUALIFICAÇÃO DE VIAS E PASSEIOS
- GUARDA-CORPO CICLOVIA
- ÔNIBUS
- REQUALIFICAÇÃO DO VIÁRIO EXISTENTE

Código	Objeto	Codigo	Objeto

Documentos de referência

Contratante:
SECRETARIA DE MOBILIDADE E INFRAESTRUTURA – SEMOBI

Contratada:
consórcio PLANSERVI ENGENHARIA ÚNICA LOGIT

Autoria do Projeto:

Responsável Técnico Contrato

Desenho:

GOVERNO DO ESTADO DO ESPÍRITO SANTO
Secretaria de Mobilidade e Infraestrutura

Empreendimento: CORREDOR METROPOLITANO SUL
CONTRATO:
Trecho:
Objeto: ANTEPROJETO FUNCIONAL
CMS – VILA VELHA–ES
IMPLANTAÇÃO GERAL – ARTICULAÇÃO 05/05
Código: DE–CVV–URB–AP–006
Prancha: **06/06**
Escala: 1/2500
Data: AGO/24
Revisão: 04

2024-W4HVD8 - E-DOCS - CÓPIA SIMPLES 08/11/2024 14:12 PÁGINA 6 / 13

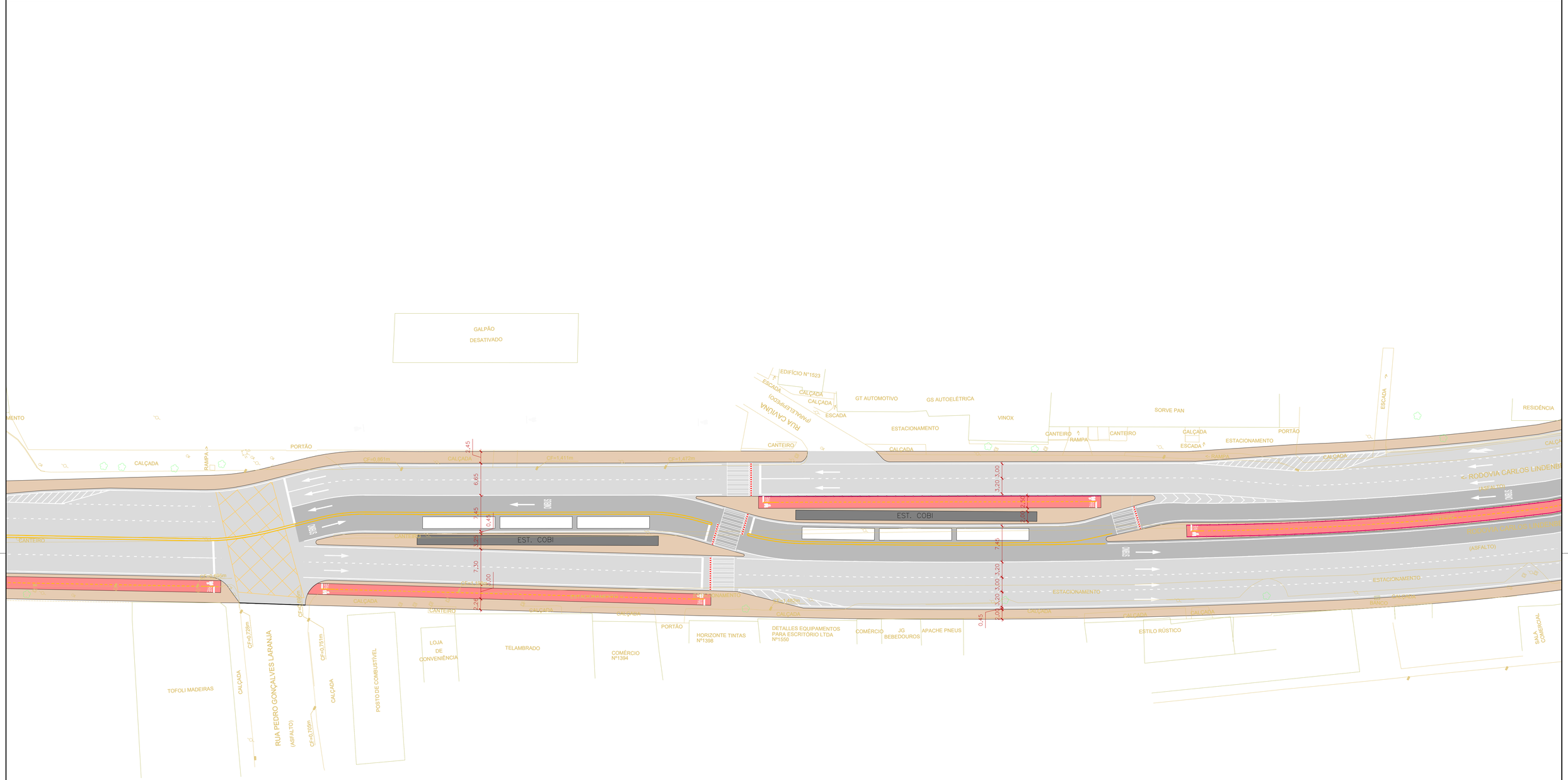

Nº	Descrição	Emissão	Verificação	Aprovação
4	ACRÉSCIMO CICLOVIA ELEVADA	08/24		
3	REVISÃO GERAL E AJUSTE PERÍMETRO DE INTERVENÇÃO	07/24		
2	AJUSTE PERÍMETRO DE INTERVENÇÃO	07/22		
1	REVISÃO GERAL	05/22		
0	EMISSÃO INICIAL	01/22		

REVISÕES

Legenda:

- PAVIMENTO FLEXÍVEL
- PAVIMENTO RÍGIDO
- CICLOVIA EM CONCRETO
- PASSEIO PISO DE CONCRETO
- PASSEIO COMPARTILHADO COM CICLISTA
- ÁREA DE REQUALIFICAÇÃO DE VIAS E PASSEIOS
- GUARDA-CORPO CICLOVIA
- ÔNIBUS
- REQUALIFICAÇÃO DO VIÁRIO EXISTENTE

Código	Objeto	Codigo	Objeto

Documentos de referência

Contratante:
SECRETARIA DE MOBILIDADE E INFRAESTRUTURA – SEMOBI

Contratada: consórcio PLANSERVI ENGENHARIA ÚNICA LOGIT

Autoria do Projeto:

Responsável Técnico Contrato

Desenho:

GOVERNO DO ESTADO DO ESPÍRITO SANTO
Secretaria de Mobilidade e Infraestrutura

Empreendimento: CORREDOR METROPOLITANO SUL | CONTRATO:

Trecho:

Objeto: ANTEPROJETO FUNCIONAL
CMS – VILA VELHA–ES
IMPLANTAÇÃO – ESTAÇÃO COBI

Código: DE–CVV–URB–AP–007

Escala: 1/400 | Data: AGO/24 | Revisão: 04

Prancha: **01/01**

2024-W4HVD8 - E-DOCS : COPIA SIMPLES 08/11/2024 14:12 PÁGINA 7 / 13

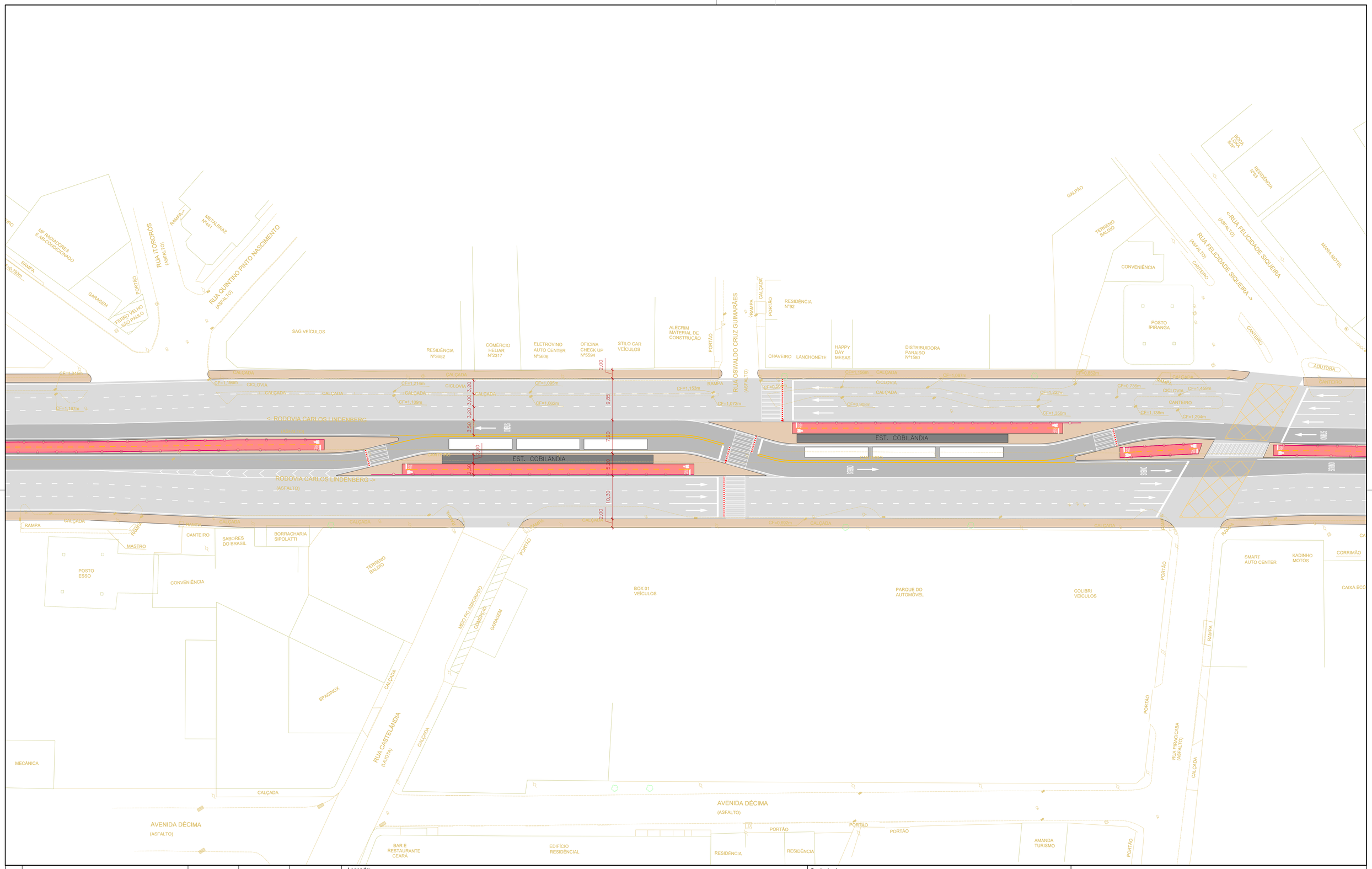

Nº	Descrição	Emissão	Verificação	Aprovação
4	ACRÉSCIMO CICLOVIA ELEVADA	08/24		
3	REVISÃO GERAL E AJUSTE PERÍMETRO DE INTERVENÇÃO	07/24		
2	AJUSTE PERÍMETRO DE INTERVENÇÃO	07/22		
1	REVISÃO GERAL	05/22		
0	EMISSÃO INICIAL	01/22		

REVISÕES

Legenda:
- PAVIMENTO FLEXÍVEL
- PAVIMENTO RÍGIDO
- CICLOVIA EM CONCRETO
- PASSEIO PISO DE CONCRETO
- PASSEIO COMPARTILHADO COM CICLISTA
- ÁREA DE REQUALIFICAÇÃO DE VIAS E PASSEIOS
- GUARDA-CORPO CICLOVIA
- ÔNIBUS
- REQUALIFICAÇÃO DO VIÁRIO EXISTENTE

Código	Objeto	Codigo	Objeto

Documentos de referência

Contratante: SECRETARIA DE MOBILIDADE E INFRAESTRUTURA – SEMOBI

Contratada: consórcio PLANSERVI ENGENHARIA ÚNICA LOGIT

Autoria do Projeto:

Responsável Técnico Contrato

Desenho:

GOVERNO DO ESTADO DO ESPÍRITO SANTO
Secretaria de Mobilidade e Infraestrutura

Empreendimento: CORREDOR METROPOLITANO SUL | CONTRATO:

Trecho:

Objeto: ANTEPROJETO FUNCIONAL
CMS – VILA VELHA–ES
IMPLANTAÇÃO – ESTAÇÃO COBILÂNDIA

Código: DE–CVV–URB–AP–008 | Prancha: 01/01

Escala: 1/400 | Data: AGO/24 | Revisão: 04

2024-W4HVD8 - E:\DOCS - COPIA SIMPLES 08/11/2024 14:12 PÁGINA 8 / 13

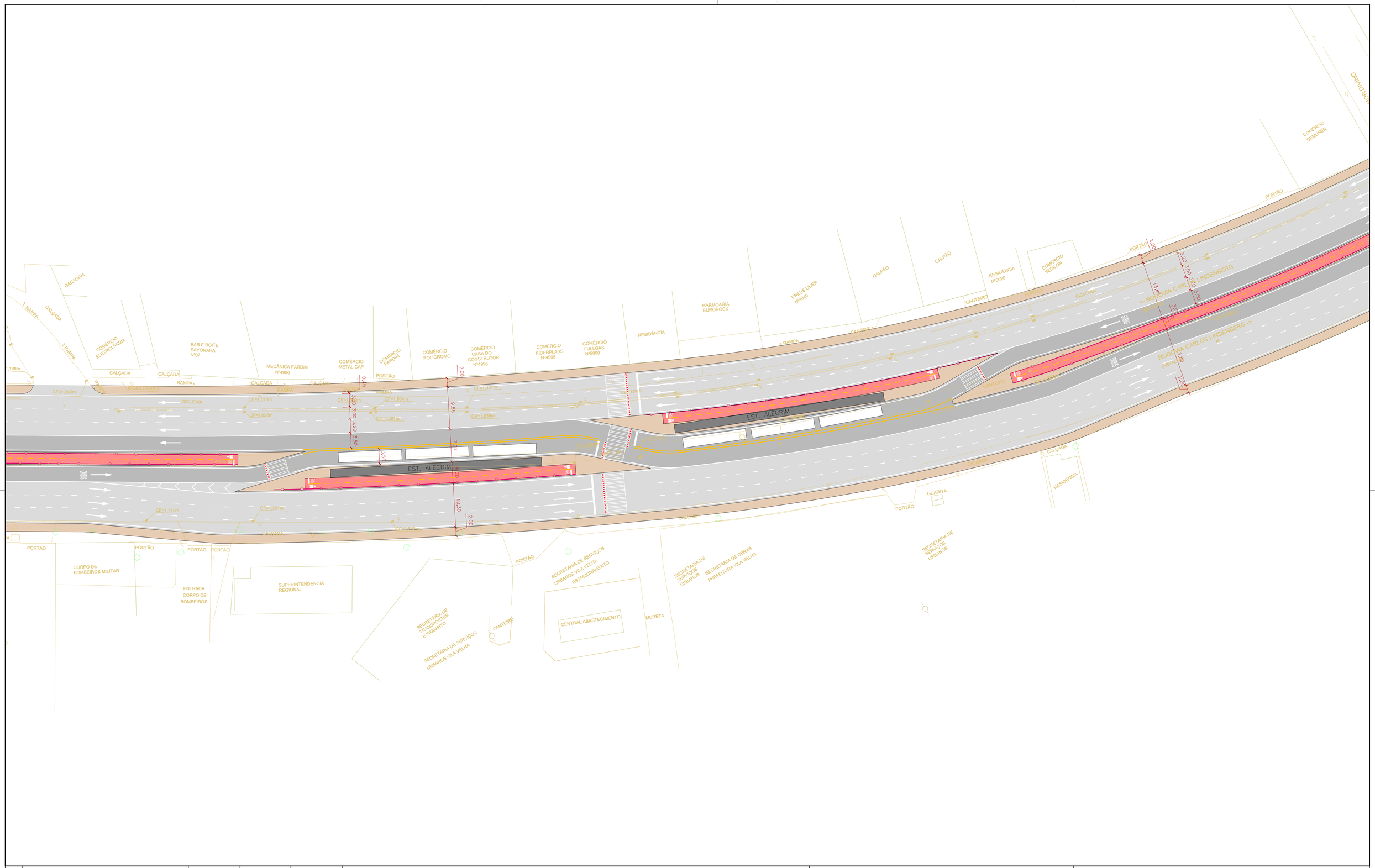

Nº	Descrição	Emissão	Verificação	Aprovação
4	ACRÉSCIMO CICLOVIA ELEVADA	08/24		
3	REVISÃO GERAL E AJUSTE PERÍMETRO DE INTERVENÇÃO	07/24		
2	AJUSTE PERÍMETRO DE INTERVENÇÃO	07/22		
1	REVISÃO GERAL	05/22		
0	EMISSÃO INICIAL	01/22		

REVISÕES

Legenda:

- PAVIMENTO FLEXÍVEL
- PAVIMENTO RÍGIDO
- CICLOVIA EM CONCRETO
- PASSEIO PISO DE CONCRETO
- PASSEIO COMPARTILHADO COM CICLISTA
- ÁREA DE REQUALIFICAÇÃO DE VIAS E PASSEIOS
- GUARDA-CORPO CICLOVIA
- ÔNIBUS
- REQUALIFICAÇÃO DO VIÁRIO EXISTENTE

Código	Objeto	Codigo	Objeto

Documentos de referência

Contratante:
SECRETARIA DE MOBILIDADE E INFRAESTRUTURA – SEMOBI

Contratada: consórcio PLANSERVI ENGENHARIA ÚNICA LOGIT

Autoria do Projeto:

Responsável Técnico Contrato

Desenho:

GOVERNO DO ESTADO DO ESPÍRITO SANTO
Secretaria de Mobilidade e Infraestrutura

Empreendimento: CORREDOR METROPOLITANO SUL | CONTRATO:

Trecho:

Objeto: ANTEPROJETO FUNCIONAL
CMS – VILA VELHA–ES
IMPLANTAÇÃO – ESTAÇÃO ALECRIM

Código: DE–CVV–URB–AP–009

Escala: 1/400 | Data: AGO/24 | Revisão: 04

Prancha: 01/01

2024-W4HVD8 - E:\DOCS - CÓPIA SIMPLES 08/11/2024 14:12 PÁGINA 9 / 13

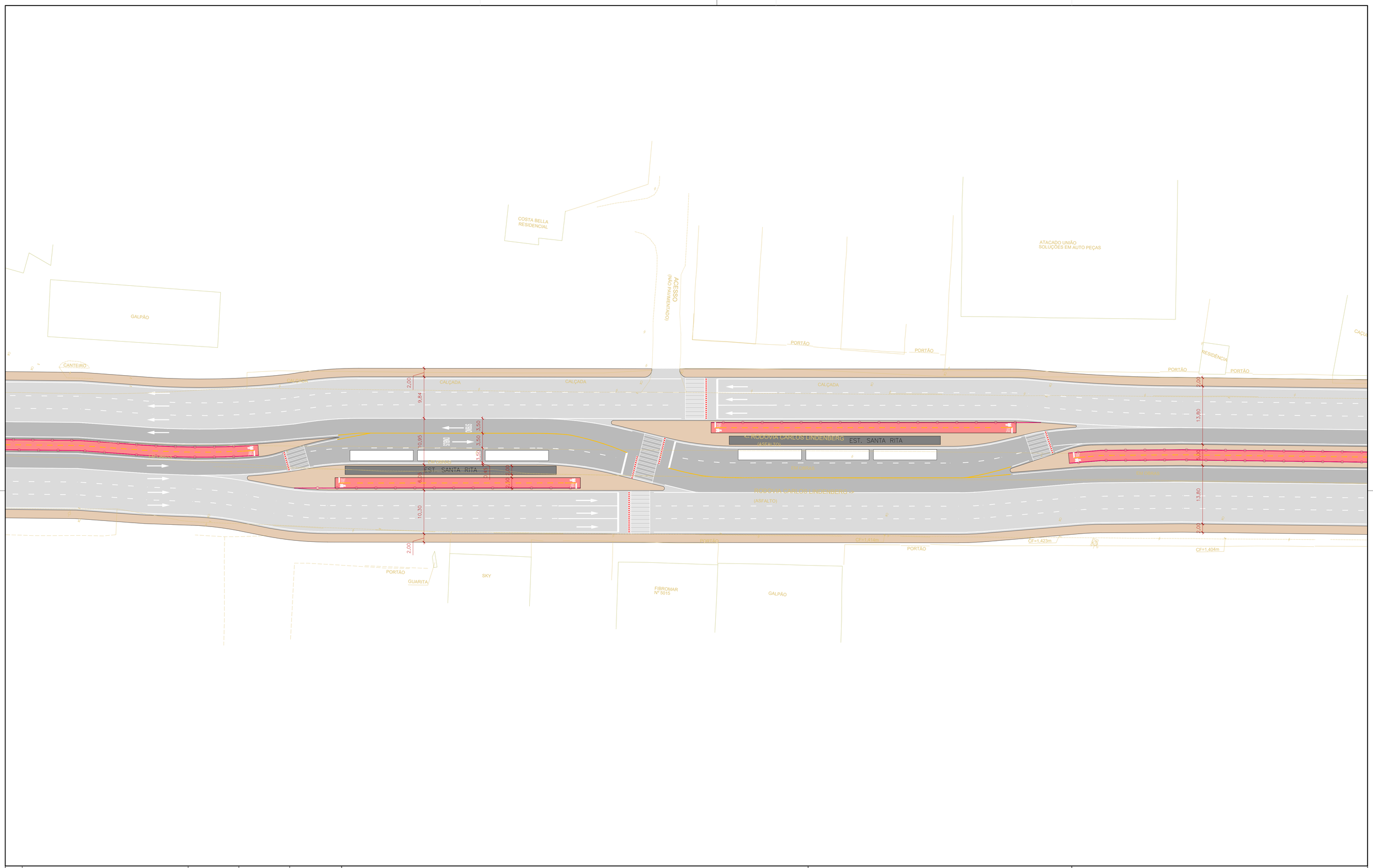

Nº	Descrição	Emissão	Verificação	Aprovação
4	ACRÉSCIMO CICLOVIA ELEVADA	08/24		
3	REVISÃO GERAL E AJUSTE PERÍMETRO DE INTERVENÇÃO	07/24		
2	AJUSTE PERÍMETRO DE INTERVENÇÃO	07/22		
1	REVISÃO GERAL	05/22		
0	EMISSÃO INICIAL	01/22		

REVISÕES

Legenda:

- PAVIMENTO FLEXÍVEL
- PAVIMENTO RÍGIDO
- CICLOVIA EM CONCRETO
- PASSEIO PISO DE CONCRETO
- PASSEIO COMPARTILHADO COM CICLISTA
- ÁREA DE REQUALIFICAÇÃO DE VIAS E PASSEIOS
- GUARDA-CORPO CICLOVIA
- ÔNIBUS
- REQUALIFICAÇÃO DO VIÁRIO EXISTENTE

Código	Objeto	Codigo	Objeto

Documentos de referência

Contratante:
SECRETARIA DE MOBILIDADE E INFRAESTRUTURA – SEMOBI

Contratada: consórcio PLANSERVI ENGENHARIA ÚNICA LOGIT

Autoria do Projeto:

Responsável Técnico Contrato

Desenho:

GOVERNO DO ESTADO DO ESPÍRITO SANTO
Secretaria de Mobilidade e Infraestrutura

Empreendimento: CORREDOR METROPOLITANO SUL — CONTRATO:

Trecho:

Objeto: ANTEPROJETO FUNCIONAL
CMS – VILA VELHA–ES
IMPLANTAÇÃO – ESTAÇÃO SANTA RITA

Código: DE–CVV–URB–AP–010

Escala: 1/400 — Data: AGO/24 — Revisão: 04

Prancha: 01/01

2024-W4HVD8 - E-DOCS - CÓPIA SIMPLES 08/11/2024 14:12 PÁGINA 10 / 13

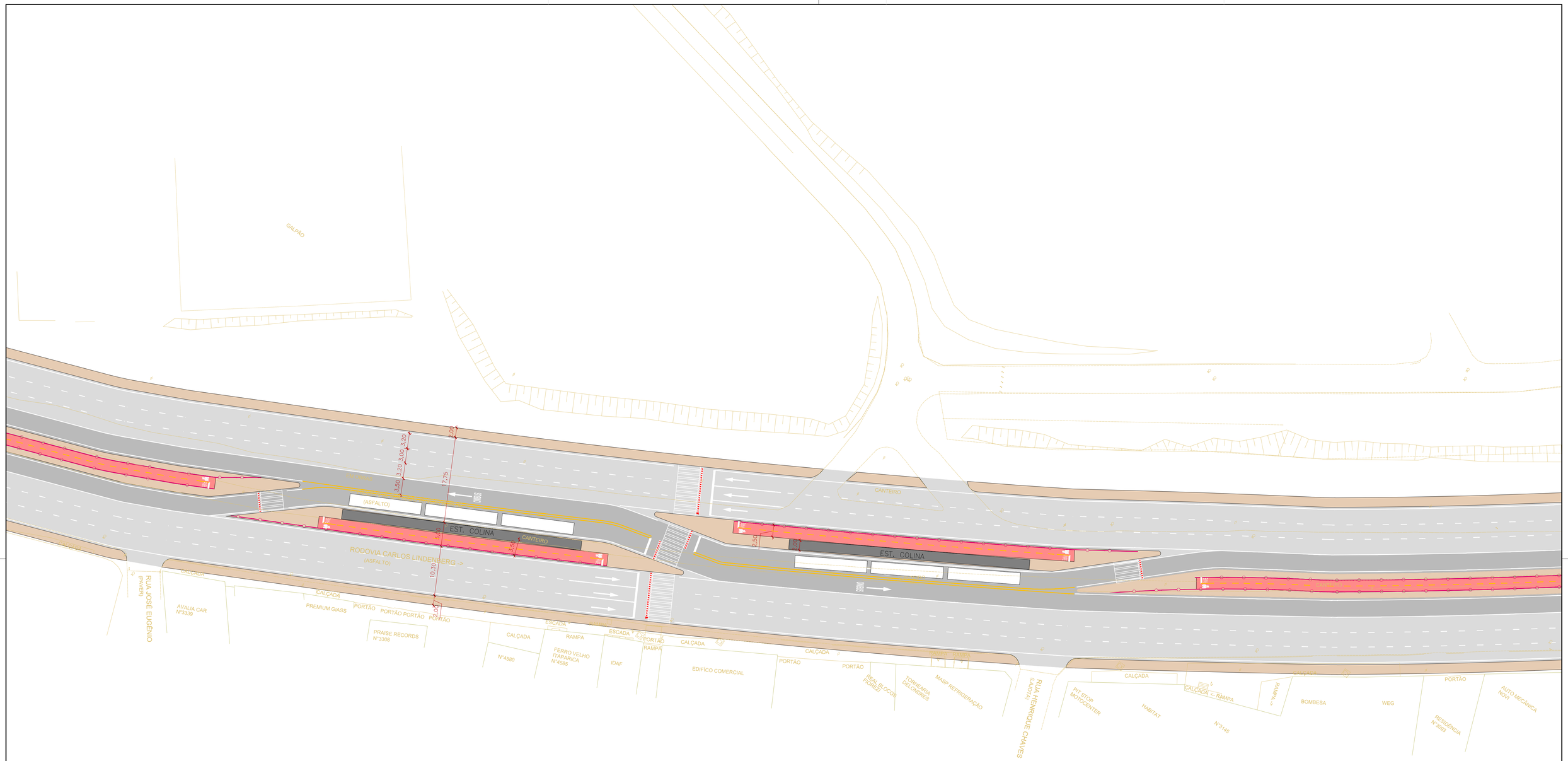

Nº	Descrição	Emissão	Verificação	Aprovação
4	ACRÉSCIMO CICLOVIA ELEVADA	08/24		
3	REVISÃO GERAL E AJUSTE PERÍMETRO DE INTERVENÇÃO	07/24		
2	AJUSTE PERÍMETRO DE INTERVENÇÃO	07/22		
1	REVISÃO GERAL	05/22		
0	EMISSÃO INICIAL	01/22		

REVISÕES

Legenda:

- PAVIMENTO FLEXÍVEL
- PAVIMENTO RÍGIDO
- CICLOVIA EM CONCRETO
- PASSEIO PISO DE CONCRETO
- PASSEIO COMPARTILHADO COM CICLISTA
- ÁREA DE REQUALIFICAÇÃO DE VIAS E PASSEIOS
- GUARDA-CORPO CICLOVIA
- ÔNIBUS
- REQUALIFICAÇÃO DO VIÁRIO EXISTENTE

Código	Objeto	Codigo	Objeto

Documentos de referência

Contratante:
SECRETARIA DE MOBILIDADE E INFRAESTRUTURA – SEMOBI

Contratada:
consórcio PLANSERVI ENGENHARIA ÚNICA LOGIT

Autoria do Projeto:

Responsável Técnico Contrato

Desenho:

GOVERNO DO ESTADO DO ESPÍRITO SANTO
Secretaria de Mobilidade e Infraestrutura

Empreendimento: CORREDOR METROPOLITANO SUL
CONTRATO:

Trecho:

Objeto: ANTEPROJETO FUNCIONAL
CMS – VILA VELHA–ES
IMPLANTAÇÃO – ESTAÇÃO COLINA

Código: DE–CVV–URB–AP–011

Escala: 1/400 | Data: AGO/24 | Revisão: 04 | Prancha: 01/01

2024-W4HVD8 - E-DOCS - CÓPIA SIMPLES 08/11/2024 14:12 PÁGINA 11 / 13

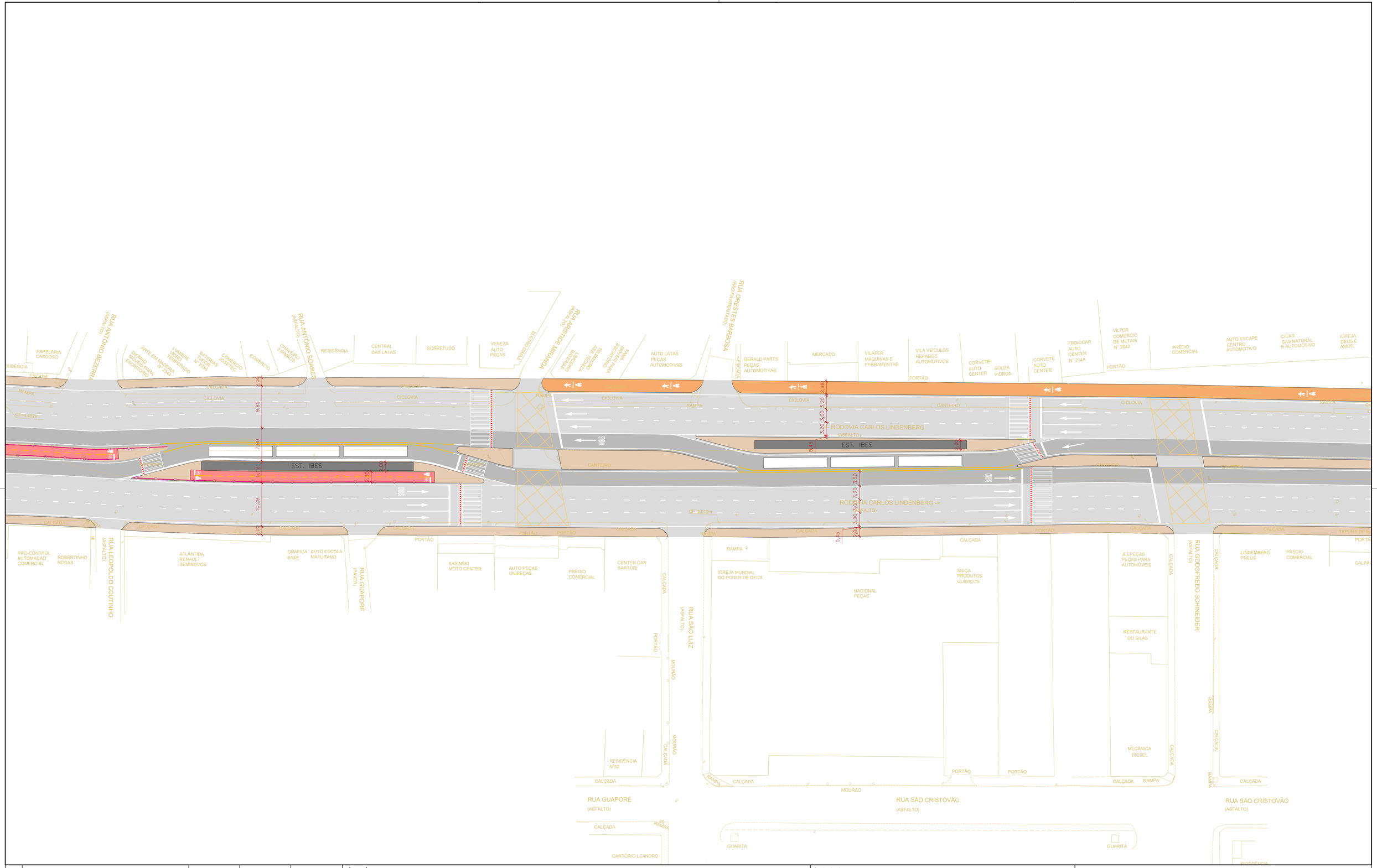

N°	Descrição	Emissão	Verificação	Aprovação
4	ACRÉSCIMO CICLOVIA ELEVADA	08/24		
3	REVISÃO GERAL E AJUSTE PERÍMETRO DE INTERVENÇÃO	07/24		
2	AJUSTE PERÍMETRO DE INTERVENÇÃO	07/22		
1	REVISÃO GERAL	05/22		
0	EMISSÃO INICIAL	01/22		

REVISÕES

Legenda:

- PAVIMENTO FLEXÍVEL
- PAVIMENTO RÍGIDO
- CICLOVIA EM CONCRETO
- PASSEIO PISO DE CONCRETO
- PASSEIO COMPARTILHADO COM CICLISTA
- ÁREA DE REQUALIFICAÇÃO DE VIAS E PASSEIOS
- GUARDA-CORPO CICLOVIA
- ÔNIBUS
- REQUALIFICAÇÃO DO VIÁRIO EXISTENTE

Código	Objeto	Codigo	Objeto

Documentos de referência

Contratante: SECRETARIA DE MOBILIDADE E INFRAESTRUTURA – SEMOBI

Contratada: consórcio PLANSERVI ENGENHARIA ÚNICA LOGIT

Autoria do Projeto:

Responsável Técnico Contrato

Desenho:

GOVERNO DO ESTADO DO ESPÍRITO SANTO
Secretaria de Mobilidade e Infraestrutura

Empreendimento: CORREDOR METROPOLITANO SUL | CONTRATO:

Trecho:

Objeto: ANTEPROJETO FUNCIONAL
CMS – VILA VELHA–ES
IMPLANTAÇÃO – ESTAÇÃO IBES

Código: DE–CVV–URB–AP–012 | Prancha: 01/01

Escala: 1/400 | Data: AGO/24 | Revisão: 04

2024-W4HVD8 - E-DOCS - CÓPIA SIMPLES 08/11/2024 14:12 PÁGINA 12 / 13

INFORMAÇÕES DO DOCUMENTO
Documento capturado em 08/11/2024 14:12:17 (HORÁRIO DE BRASÍLIA - UTC-3)
por FABIANO RICARDO AYOUB DA ROCHA (SUBSECRETARIO ESTADO - SUBILOG - SEMOBI - GOVES)
Valor Legal: CÓPIA SIMPLES | Natureza: DOCUMENTO NATO-DIGITAL

A disponibilidade do documento pode ser conferida pelo link: https://e-docs.es.gov.br/d/2024-W4HVD8